



Ipsos APOYO
Opinión y Mercado

Informe de Opinión

Eje Troncal, abril de 2008

Para uso exclusivo de:

Grupo Multimedia de Comunicaciones S.A.

El **Informe de Opinión** es una publicación de:



Ipsos APOYO
Opinión y Mercado

- Dirección General: Luis Garay L. (luis.garay@ipsos-apoyo.com)
- Asesoría Ejecutiva: Alfredo Torres G.
- Analista de Investigación: Jorge Torres P.
- Asistente de Investigación: Alvaro Shigler L.
- Colaboradores: Jenny Izquierdo, Ana Quintanilla, Alejandro Aníbarro
Rosemary Sánchez
- Ventas La Paz: Gina Portugal

Ipsos APOYO Opinión y Mercado S.A., Derechos Reservados. Prohibida su reproducción parcial o total sin la autorización del director general.

La Paz: Av. Libertador 3000, San Jorge. Telf./fax.: (591-2) 243-0268, 243-4168
Santa Cruz: Av. Beni 2255 esq. Penocos Telf./fax.: (591-3) 341-0086

www.ipsos-apoyo.com.bo

Contenido

Resumen ejecutivo.....	5
Evaluación de la gestión pública	
Las autoridades.....	6
El Gobierno y la Oposición	21
El Congreso, Poder Judicial, Fuerzas Armadas, Medios de Comunicación, Iglesia, Asamblea Constituyente, Policía Nacional, Corte Nacional Electoral y Corte Departamental Electoral.....	23
La política económica.....	31
Evaluación de la Policía Nacional	
Reacción ante la presencia de un policía	33
Desempeño de la Policía Nacional con respecto a los últimos 12 meses	34
Desempeño Presidencial	
Desempeño del Presidente, evaluación promedio	35
Evaluación del manejo de temas críticos	36
Problema más grave del país en la actualidad	37
¿De haber sido elegido presidente...sería mejor, igual o peor?	38
Opinión sobre los conflictos sociales	
Cantidad de conflictos sociales respecto hace 12 meses.....	39
Cantidad de conflictos sociales en los próximos de 12 meses.....	40
Manejo de conflictos sociales por parte del gobierno.....	41
Evaluación de la situación política del país	
Situación política actual del país	42
Situación política del país dentro de 12 meses	43
Coyuntura Política	
Coyuntura Política.....	44
INDICCA	
Índice de Confianza del Consumidor de APOYO.....	48
Ficha técnica	50

RESUMEN EJECUTIVO

- Con relación al mes pasado, **la aprobación del presidente Evo Morales ha caído en dos puntos porcentuales (56% a 54%)**, sin embargo se mantiene muy cerca del promedio anual. En las ciudades de La Paz y El Alto la aceptación del primer mandatario se mantiene casi invariable, en tanto que en las capitales de Cochabamba (-7 puntos porcentuales) y Santa Cruz (-3 puntos porcentuales) muestra caídas más marcadas.
- El nivel de aprobación de **la gestión del gobierno actual cayó por tercer mes consecutivo y se encuentra en el 48%**. Con excepción de La Paz, el desempeño gubernamental cayó en las otras 3 ciudades del eje troncal, consistentemente, en Cochabamba (-10 puntos) y Santa Cruz (-5 puntos).
- En nuestra medición de abril, **el grado de aceptación del vicepresidente, Alvaro García Linera, cayó en 5 puntos porcentuales (52% a 47%)**. En La Paz y Santa Cruz bajó en la misma proporción general y en Cochabamba descendió 8 puntos porcentuales.
- **Los descensos en los niveles de aceptación del Presidente y del gobierno nacional, no guardan relación con los indicadores asociados con la Oposición**, ya que el grado de aceptación de ésta también muestra caídas marcadas en las últimas mediciones.
- El grado de aprobación de **la Corte Nacional Electoral recuperó 2 puntos porcentuales** con relación al último mes (60% a 62%), en tanto que la Corte Departamental de Santa Cruz incrementa su nivel de aceptación alcanzando el 73% después del 69% obtenido en marzo.
- Por cuarto mes consecutivo, la calificación de **los ministros que componen el gabinete presidencial se mantiene casi constante**; en ningún caso superan el 40% y, en algunos casos, superan por poco el 25% de las menciones de aprobación.
- Los alcaldes de las ciudades de La Paz, Cochabamba y Santa Cruz después de una recuperación considerable en el mes de marzo vuelven a caer de manera muy acentuada. **El señor Juan del Granado logró el 61% de aprobación (71% en marzo)**. En el resto de ciudades, El Alto, Cochabamba y Santa Cruz, coincidentemente, las caídas son de tres puntos porcentuales.
- Entre los titulares de departamento en el Eje, la aprobación del prefecto de La Paz, José Luis Paredes, bajó al 51% de aprobación. **En abril 2008, la calificación de Paredes muestra una nueva brecha entre La Paz (48%) y El Alto (56%)**. El prefecto Rubén Costas (Santa Cruz) recupera un punto con relación a marzo al canzando el 73% de aprobación y Manfred Reyes Villa (Cochabamba) presenta una recuperación (49% a 53% respectivamente).
- Por su parte, **ha subido (33% a 41%) la proporción de la población entrevistada que ha leído algo relacionado con el nuevo texto constitucional** aprobado en la ciudad de Oruro en diciembre pasado.
- Frente a la consulta: **"si el Referendum Constituyente fuera hoy ¿Ud. aprobaría o rechazaría la nueva Constitución Política del Estado?"**, por primera vez la distribución se inclina hacia la aprobación (42%), en tanto que un 40% la rechazaría y un 18% aún no tiene una posición definida.
- Finalmente, se aprecia que el **74% de la población de Santa Cruz de la Sierra votaría a favor de la aprobación de sus nuevos estatutos autonómicos**.

Evaluación de Autoridades

Aprobación de Evo Morales como
Presidente de la República
-TOTAL EJE TRONCAL-

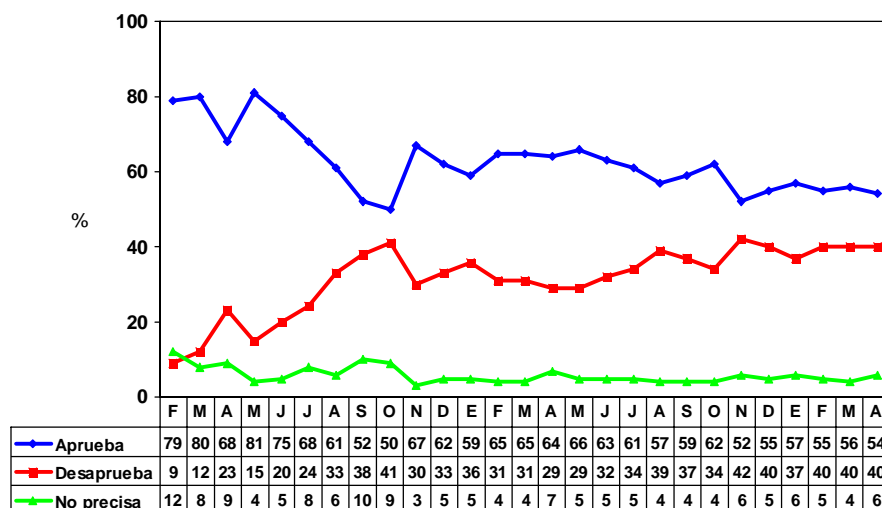

En general, ¿diría usted que aprueba o desaprueba la gestión de: "El Presidente Evo Morales"?

Respuestas	Total %	Ciudad				NSE			Sexo		Edad		
		La Paz %	El Alto %	Coch. %	S. Cruz %	A/B %	C %	D/E %	Masc. %	Fem. %	18-24 %	25-39 %	40-70 %
Aprueba	54	75	84	45	25	33	42	65	54	53	51	52	59
Desaprueba	40	18	12	49	69	60	53	29	40	41	41	42	37
No precisa	6	7	4	6	6	7	5	6	6	6	8	6	4
Base Real (Abs)	1022	304	210	200	308	135	357	530	514	508	305	415	302
Base Ponderada (Abs)	1022	262	215	171	375	140	308	574	510	512	300	403	319

Eje Troncal, abril de 2008

Los resultados han sido ponderados por ciudad y NSE de acuerdo a la población real en estudio

Total vertical : 100%

Base : Total de entrevistados

Toda base menor de 30 casos no es significativa estadísticamente

Aprobación de Álvaro García Linera como Vicepresidente de la República -TOTAL EJE TRONCAL-

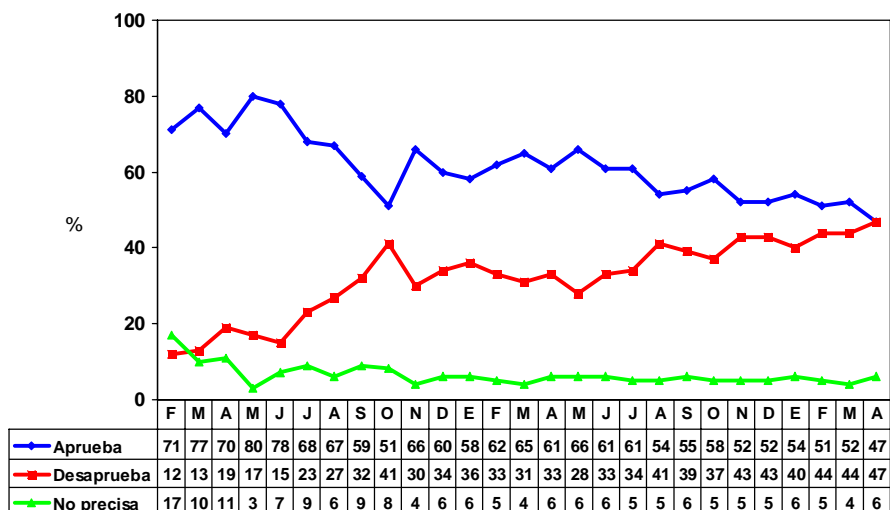

En general, ¿diría usted que aprueba o desaprueba la gestión de: "El Vicepresidente Alvaro García Linera"?

Respuestas	Total %	Ciudad				NSE			Sexo		Edad		
		La Paz %	El Alto %	Coch. %	S. Cruz %	A/B %	C %	D/E %	Masc. %	Fem. %	18-24 %	25-39 %	40-70 %
Aprueba	47	68	76	41	20	24	35	60	50	46	46	45	52
Desaprueba	47	25	20	52	74	70	59	34	45	48	48	50	42
No precisa	6	7	4	7	6	6	6	6	5	6	6	5	6
Base Real (Abs)	1022	304	210	200	308	135	357	530	514	508	305	415	302
Base Ponderada (Abs)	1022	262	215	171	375	140	308	574	510	512	300	403	319

Eje Troncal, abril de 2008

Los resultados han sido ponderados por ciudad y NSE de acuerdo a la población real en estudio

Total vertical : 100%

Base : Total de entrevistados

Toda base menor de 30 casos no es significativa estadísticamente

Aprobación de Alfredo Rada como Ministro de Gobierno -TOTALEJE TRONCAL-

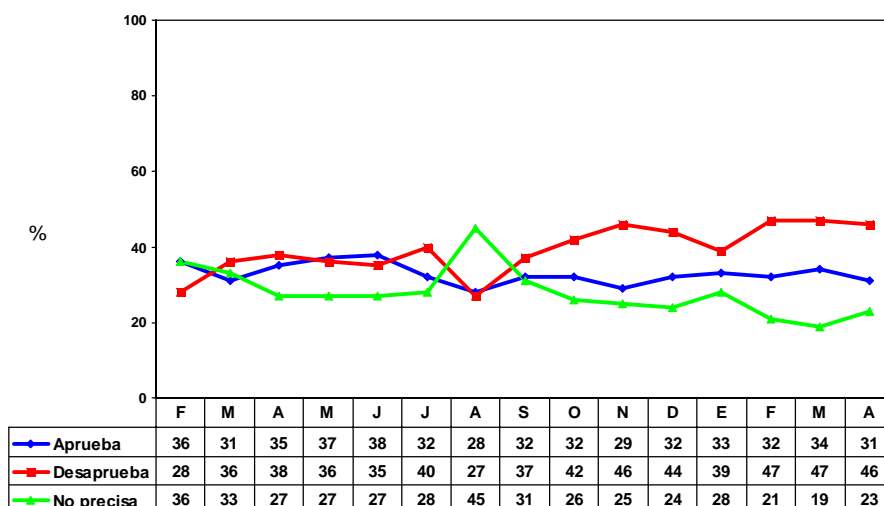

En general, ¿diría usted que aprueba o desaprueba la gestión de: "El Ministro de Gobierno, Alfredo Rada"?

Respuestas	Total %	Ciudad				NSE			Sexo		Edad		
		La Paz %	El Alto %	Coch. %	S. Cruz %	A/B %	C %	D/E %	Masc. %	Fem. %	18-24 %	25-39 %	40-70 %
Aprueba	31	44	50	26	12	20	23	37	31	30	30	28	35
Desaprueba	46	34	30	50	63	64	59	35	50	43	46	49	43
No precisa	23	22	20	24	25	16	18	28	19	27	24	23	22
Base Real (Abs)	1022	304	210	200	308	135	357	530	514	508	305	415	302
Base Ponderada (Abs)	1022	262	215	171	375	140	308	574	510	512	300	403	319

Eje Troncal, abril de 2008

Los resultados han sido ponderados por ciudad y NSE de acuerdo a la población real en estudio

Total vertical : 100%

Base : Total de entrevistados

Toda base menor de 30 casos no es significativa estadísticamente

Aprobación de Juan Quintana como Ministro de la Presidencia -TOTAL EJE TRONCAL-

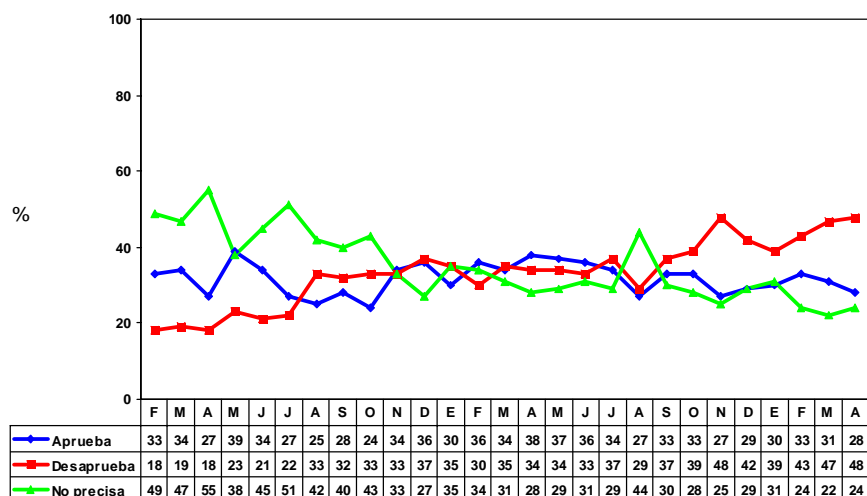

En general, ¿diría usted que aprueba o desaprueba la gestión de: "El Ministro de la Presidencia, Juan Quintana"?

Respuestas	Total %	Ciudad				NSE			Sexo		Edad		
		La Paz %	El Alto %	Coch. %	S. Cruz %	A/B %	C %	D/E %	Masc. %	Fem. %	18-24 %	25-39 %	40-70 %
Aprueba	28	37	51	24	11	17	24	34	31	26	25	28	33
Desaprueba	48	40	30	50	63	68	57	37	50	45	51	48	44
No precisa	24	23	19	26	26	15	19	29	19	29	24	24	23
Base Real (Abs)	1022	304	210	200	308	135	357	530	514	508	305	415	302
Base Ponderada (Abs)	1022	262	215	171	375	140	308	574	510	512	300	403	319

Eje Troncal, abril de 2008

Los resultados han sido ponderados por ciudad y NSE de acuerdo a la población real en estudio

Total vertical : 100%

Base : Total de entrevistados

Toda base menor de 30 casos no es significativa estadísticamente

Aprobación de Luis Arce como Ministro de Hacienda -TOTAL EJE TRONCAL-

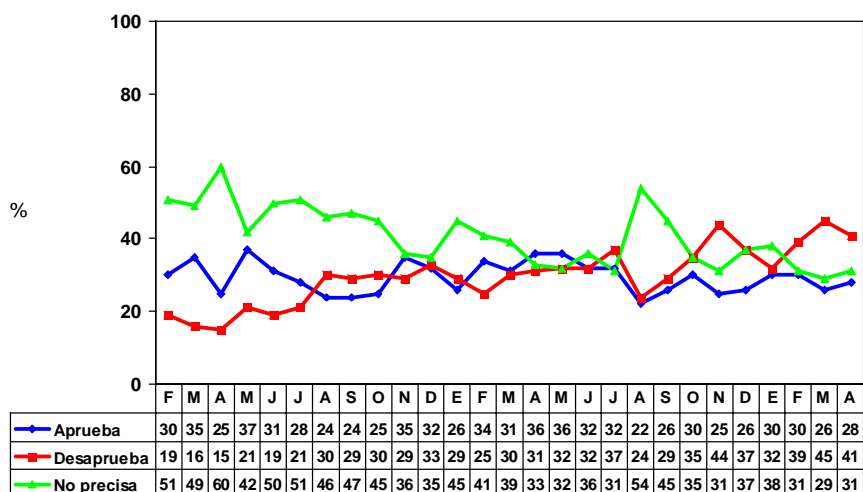

En general, ¿diría usted que aprueba o desaprueba la gestión de: "El Ministro de Hacienda, Luis Arce"?

Respuestas	Total %	Ciudad				NSE			Sexo		Edad		
		La Paz %	El Alto %	Coch. %	S. Cruz %	A/B %	C %	D/E %	Masc. %	Fem. %	18-24 %	25-39 %	40-70 %
Aprueba	28	37	51	21	12	17	23	34	30	26	26	27	31
Desaprueba	41	30	28	44	54	60	51	31	44	38	41	40	42
No precisa	31	33	21	35	34	23	26	35	26	36	33	33	27
Base Real (Abs)	1022	304	210	200	308	135	357	530	514	508	305	415	302
Base Ponderada (Abs)	1022	262	215	171	375	140	308	574	510	512	300	403	319

Eje Troncal, abril de 2008

Los resultados han sido ponderados por ciudad y NSE de acuerdo a la población real en estudio

Total vertical : 100%

Base : Total de entrevistados

Toda base menor de 30 casos no es significativa estadísticamente

Aprobación de Graciela Toro como Ministra de Planificación del Desarrollo* -TOTAL EJE TRONCAL-

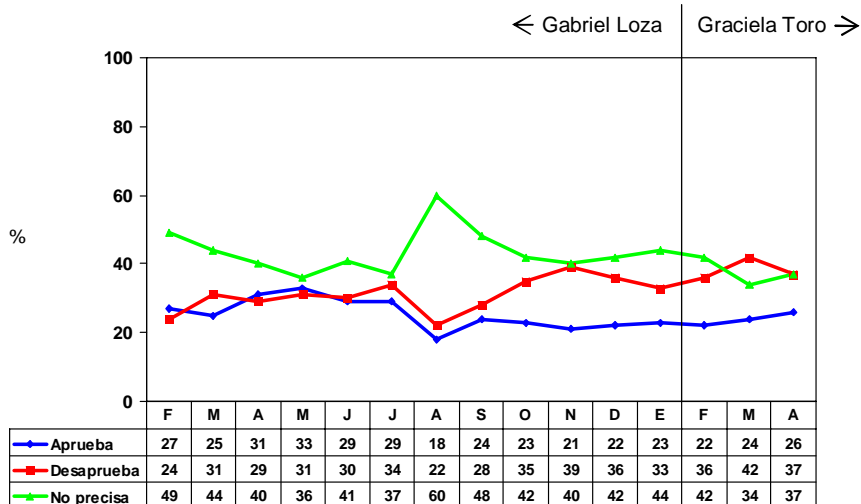

*Tercer mes de evaluación de la Ministra

En general, ¿diría usted que aprueba o desaprueba la gestión de: "El Ministro de Planificación del Desarrollo, Graciela Toro"?

Respuestas	Total %	Ciudad				NSE			Sexo		Edad		
		La Paz %	El Alto %	Coch. %	S. Cruz %	A/B %	C %	D/E %	Masc. %	Fem. %	18-24 %	25-39 %	40-70 %
Aprueba	26	33	46	15	13	13	22	31	27	24	23	23	31
Desaprueba	37	28	26	44	48	58	44	28	41	34	40	37	35
No precisa	37	39	28	41	39	29	34	41	32	42	37	40	34
Base Real (Abs)	1022	304	210	200	308	135	357	530	514	508	305	415	302
Base Ponderada (Abs)	1022	262	215	171	375	140	308	574	510	512	300	403	319

Eje Troncal, abril de 2008

Los resultados han sido ponderados por ciudad y NSE de acuerdo a la población real en estudio

Total vertical : 100%

Base : Total de entrevistados

Toda base menor de 30 casos no es significativa estadísticamente

Aprobación de Javier Hurtado como Ministro de Producción y de Microempresa -TOTAL EJE TRONCAL-

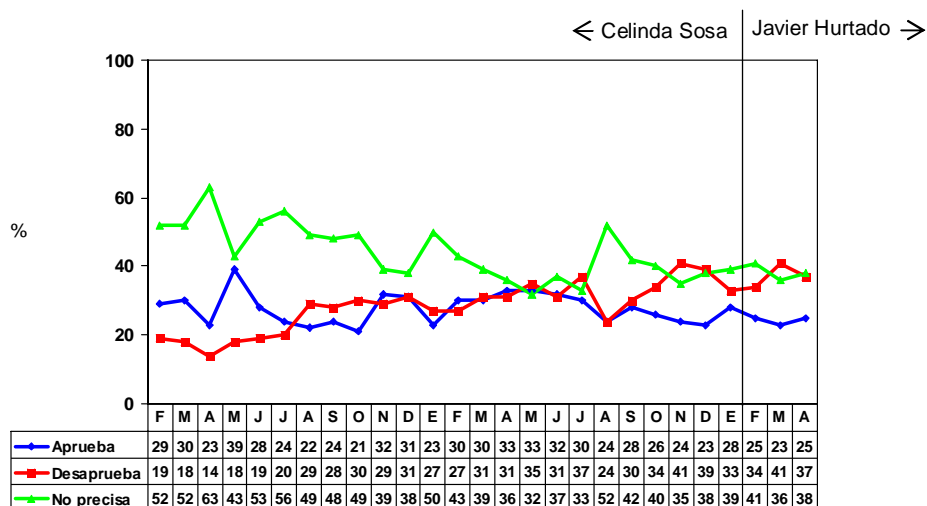

*Tercer mes de evaluación del Ministro

En general, ¿diría usted que aprueba o desaprueba la gestión de: "La Ministra de Producción y de Microempresa, Javier Hurtado"?

Respuestas	Total %	Ciudad				NSE			Sexo		Edad		
		La Paz %	El Alto %	Coch. %	S. Cruz %	A/B %	C %	D/E %	Masc. %	Fem. %	18-24 %	25-39 %	40-70 %
Aprueba	25	34	43	14	12	10	18	31	27	22	23	22	28
Desaprueba	37	30	26	45	46	59	46	28	40	34	37	37	38
No precisa	38	36	31	41	42	31	36	41	33	44	40	41	34
Base Real (Abs)	1022	304	210	200	308	135	357	530	514	508	305	415	302
Base Ponderada (Abs)	1022	262	215	171	375	140	308	574	510	512	300	403	319

Eje Troncal, abril de 2008

Los resultados han sido ponderados por ciudad y NSE de acuerdo a la población real en estudio

Total vertical : 100%

Base : Total de entrevistados

Toda base menor de 30 casos no es significativa estadísticamente

Aprobación de Carlos Villegas como Ministro de Hidrocarburos -TOTAL EJE TRONCAL-

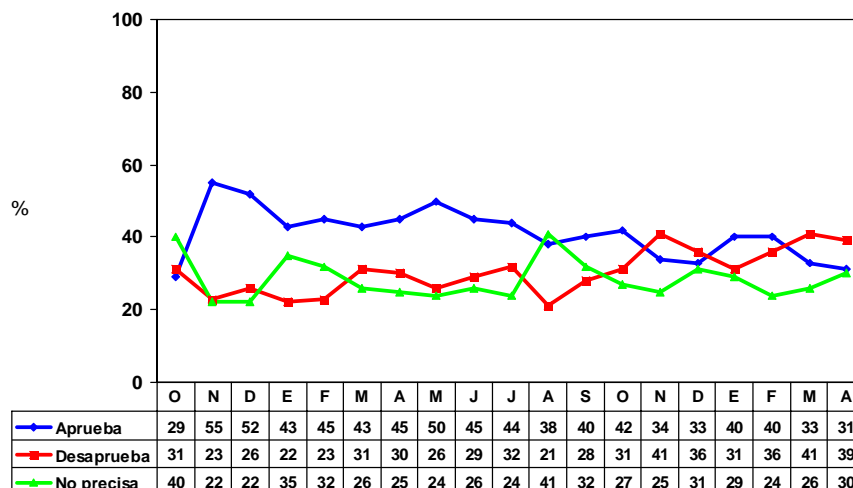

En general, ¿diría usted que aprueba o desaprueba la gestión de: "El Ministro de Hidrocarburos, Carlos Villegas"?

Respuestas	Total %	Ciudad				NSE			Sexo		Edad		
		La Paz %	El Alto %	Coch. %	S. Cruz %	A/B %	C %	D/E %	Masc. %	Fem. %	18-24 %	25-39 %	40-70 %
Aprueba	31	44	47	24	14	16	26	37	32	29	32	28	31
Desaprueba	39	28	30	47	49	62	46	30	43	35	37	40	41
No precisa	30	28	23	29	37	22	28	33	25	36	31	32	28
Base Real (Abs)	1022	304	210	200	308	135	357	530	514	508	305	415	302
Base Ponderada (Abs)	1022	262	215	171	375	140	308	574	510	512	300	403	319

Eje Troncal, abril de 2008

Los resultados han sido ponderados por ciudad y NSE de acuerdo a la población real en estudio

Total vertical : 100%

Base : Total de entrevistados

Toda base menor de 30 casos no es significativa estadísticamente

Aprobación de Walker San Miguel como Ministro de Defensa Nacional -TOTAL EJE TRONCAL-

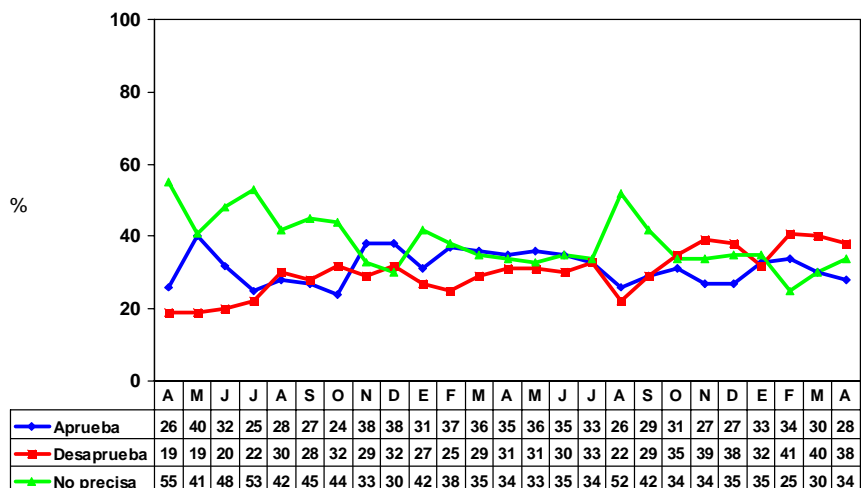

En general, ¿diría usted que aprueba o desaprueba la gestión de: "El Ministro de Defensa Nacional, Walker San Miguel"?

Respuestas	Total %	Ciudad				NSE			Sexo		Edad		
		La Paz %	El Alto %	Coch. %	S. Cruz %	A/B %	C %	D/E %	Masc. %	Fem. %	18-24 %	25-39 %	40-70 %
Aprueba	28	39	46	23	12	17	25	33	30	26	28	26	31
Desaprueba	38	30	27	43	49	58	47	28	41	35	38	39	38
No precisa	34	31	27	34	39	25	28	39	29	39	34	35	31
Base Real (Abs)	1022	304	210	200	308	135	357	530	514	508	305	415	302
Base Ponderada (Abs)	1022	262	215	171	375	140	308	574	510	512	300	403	319

Eje Troncal, abril de 2008

Los resultados han sido ponderados por ciudad y NSE de acuerdo a la población real en estudio

Total vertical : 100%

Base : Total de entrevistados

Toda base menor de 30 casos no es significativa estadísticamente

Aprobación del Presidente de la Cámara de Senadores, Óscar Ortiz -TOTAL EJE TRONCAL-

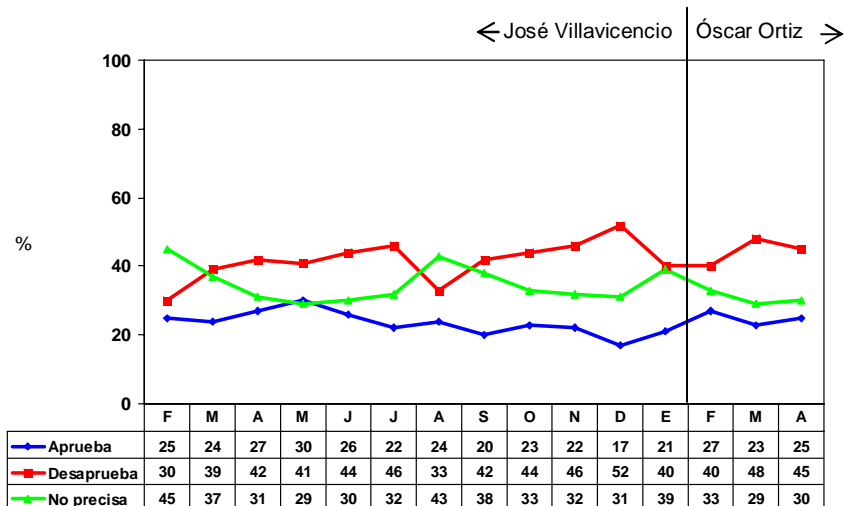

*Tercer mes de evaluación del Senador

En general, ¿diría usted que aprueba o desaprueba la gestión de: "El Presidente de la Cámara de Senadores, Óscar Ortiz"?

Respuestas	Total %	Ciudad				NSE			Sexo		Edad		
		La Paz %	El Alto %	Coch. %	S. Cruz %	A/B %	C %	D/E %	Masc. %	Fem. %	18-24 %	25-39 %	40-70 %
Aprueba	25	24	39	19	21	20	22	28	26	24	27	23	26
Desaprueba	45	49	40	44	45	58	51	38	49	41	41	44	49
No precisa	30	27	21	37	34	22	27	34	25	35	32	33	25
Base Real (Abs)	1022	304	210	200	308	135	357	530	514	508	305	415	302
Base Ponderada (Abs)	1022	262	215	171	375	140	308	574	510	512	300	403	319

Eje Troncal, abril de 2008

Los resultados han sido ponderados por ciudad y NSE de acuerdo a la población real en estudio

Total vertical : 100%

Base : Total de entrevistados

Toda base menor de 30 casos no es significativa estadísticamente

Aprobación del Presidente de la Cámara de Diputados, Edmundo Novillo -TOTAL EJE TRONCAL-

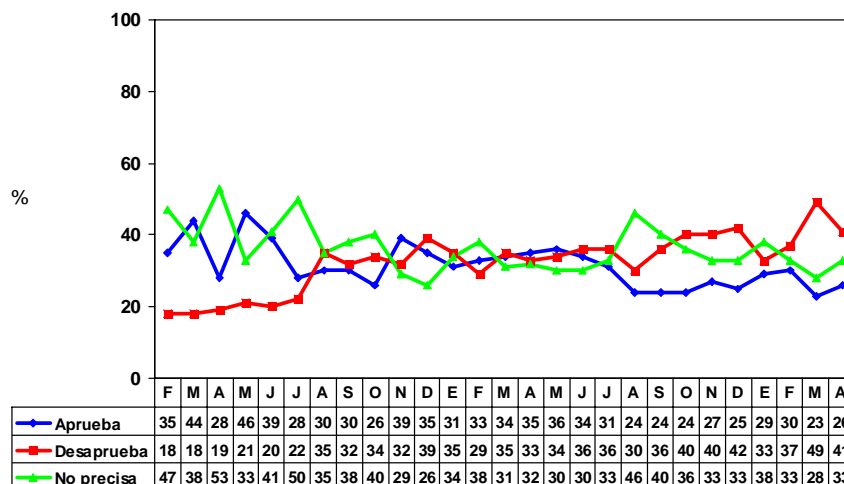

En general, ¿diría usted que aprueba o desaprueba la gestión de: "El Presidente de la Cámara de Diputados, Edmundo Novillo"?

Respuestas	Total %	Ciudad				NSE			Sexo		Edad		
		La Paz %	El Alto %	Coch. %	S. Cruz %	A/B %	C %	D/E %	Masc. %	Fem. %	18-24 %	25-39 %	40-70 %
Aprueba	26	31	45	24	11	16	21	31	29	23	24	24	30
Desaprueba	41	38	30	43	49	62	47	33	42	41	45	40	39
No precisa	33	31	25	33	40	22	32	36	29	36	31	36	31
Base Real (Abs)	1022	304	210	200	308	135	357	530	514	508	305	415	302
Base Ponderada (Abs)	1022	262	215	171	375	140	308	574	510	512	300	403	319

Eje Troncal, abril de 2008

Los resultados han sido ponderados por ciudad y NSE de acuerdo a la población real en estudio

Total vertical : 100%

Base : Total de entrevistados

Toda base menor de 30 casos no es significativa estadísticamente

Aprobación de Prefectos -TOTAL EJE TRONCAL-

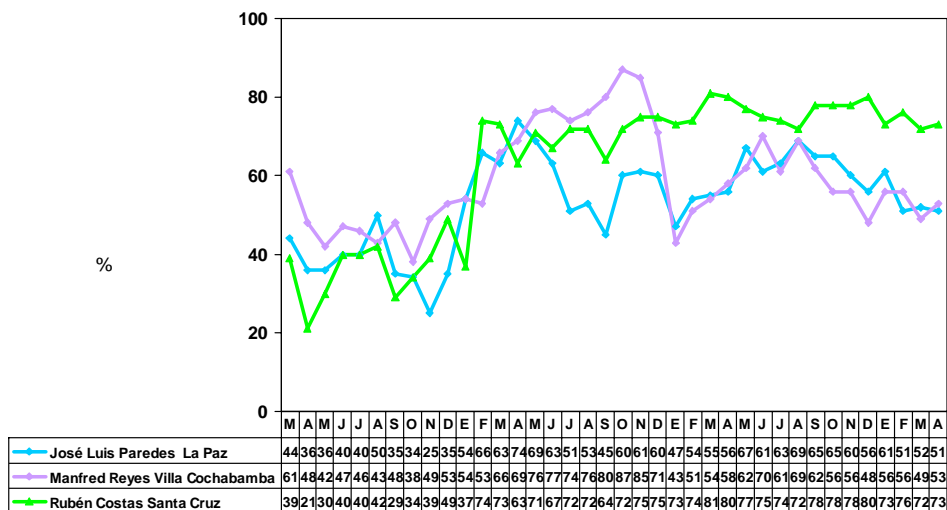

Base: Total de entrevistados: La Paz/EI Alto (514); Cochabamba (200); Santa Cruz (308)

En general, ¿diría usted que aprueba o desaprueba la gestión de: "El Prefecto del departamento"?

Respuestas	Total %	Ciudad				NSE			Sexo		Edad		
		La Paz %	EI Alto %	Coch. %	S. Cruz %	A/B %	C %	D/E %	Masc. %	Fem. %	18-24 %	25-39 %	40-70 %
Aprueba	60	48	54	53	73	74	62	54	57	62	65	59	55
Desaprueba	34	41	42	42	22	21	31	39	37	32	29	34	39
No precisa	6	11	4	5	5	5	7	7	6	6	6	7	6
Base Real (Abs)	1022	304	210	200	308	135	357	530	514	508	305	415	302
Base Ponderada (Abs)	1022	262	215	171	375	140	308	574	510	512	300	403	319

Eje Troncal, abril de 2008

Los resultados han sido ponderados por ciudad y NSE de acuerdo a la población real en estudio

Total vertical : 100%

Base : Total de entrevistados

Toda base menor de 30 casos no es significativa estadísticamente

Aprobación de Juan del Granado como Alcalde de La Paz

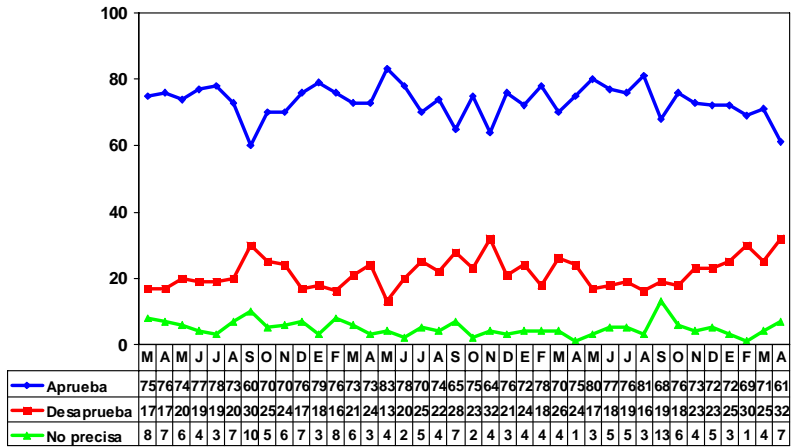

Base: Entrevistados en la ciudad de La Paz (304)

Aprobación de Fanor Nava como Alcalde de El Alto

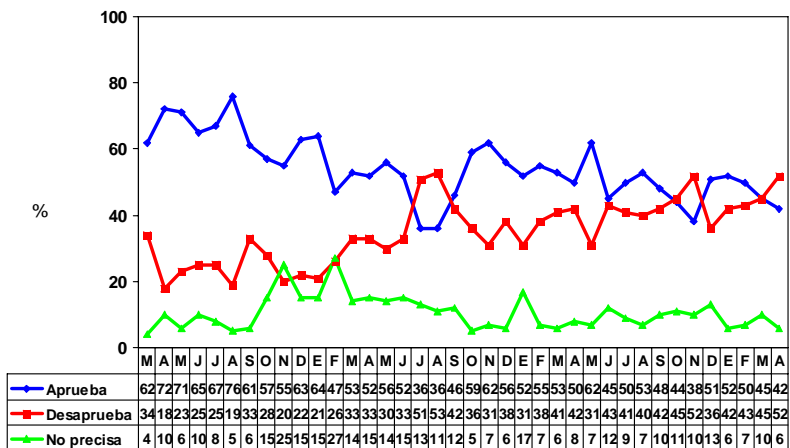

Base: Entrevistados en la ciudad de El Alto (210)

Aprobación de Gonzalo Terceros como Alcalde de Cochabamba

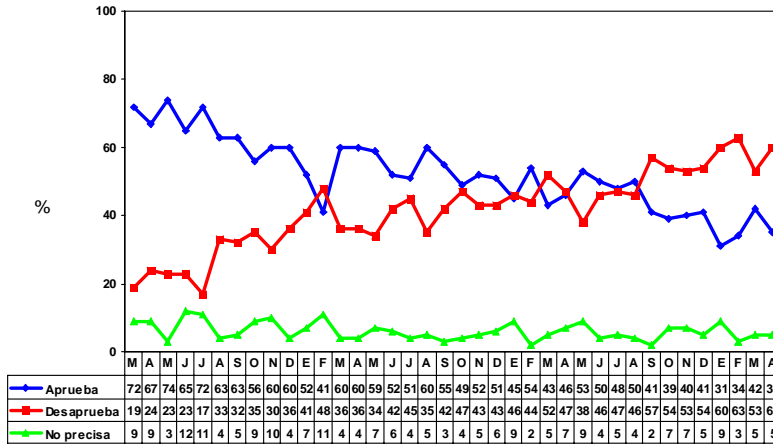

Base: Entrevistados en la ciudad de Cochabamba (200)

Aprobación de Percy Fernández como Alcalde de Santa Cruz

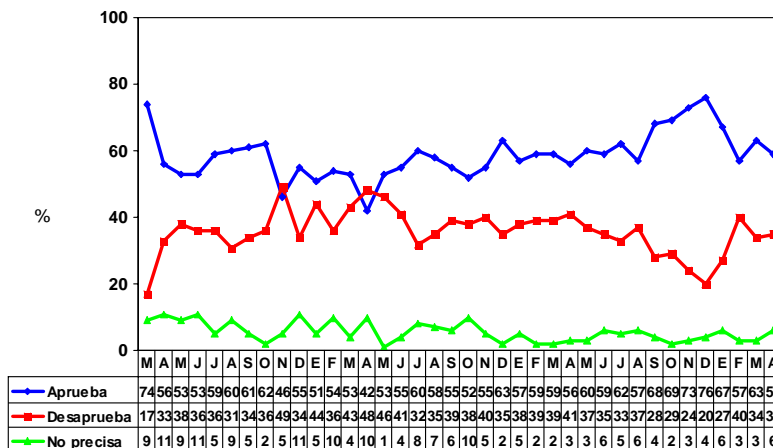

Base: Entrevistados en la ciudad de Santa Cruz (308)

Aprobación de la Presidenta de la Asamblea Constituyente, Silvia Lazarte -TOTAL EJE TRONCAL-

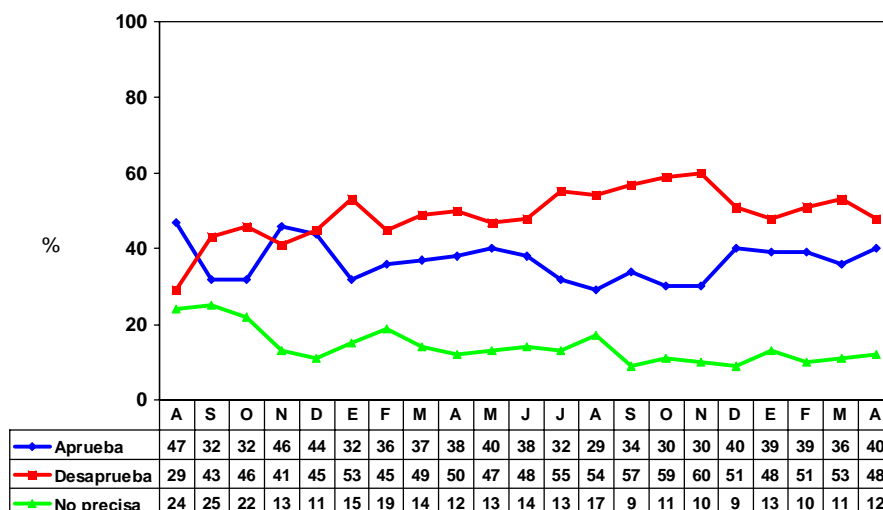

En general, ¿diría usted que aprueba o desaprueba la gestión de: "El Presidente de la Asamblea Constituyente, Silvia Lazarte"?

Respuestas	Total %	Ciudad				NSE			Sexo		Edad		
		La Paz %	El Alto %	Coch. %	S. Cruz %	A/B %	C %	D/E %	Masc. %	Fem. %	18-24 %	25-39 %	40-70 %
Aprueba	40	48	65	34	23	19	30	51	43	37	41	38	42
Desaprueba	48	36	24	58	67	75	60	35	47	50	46	51	47
No precisa	12	16	11	8	10	6	10	14	10	13	13	11	11
Base Real (Abs)	1022	304	210	200	308	135	357	530	514	508	305	415	302
Base Ponderada (Abs)	1022	262	215	171	375	140	308	574	510	512	300	403	319

Eje Troncal, abril de 2008

Los resultados han sido ponderados por ciudad y NSE de acuerdo a la población real en estudio

Total vertical : 100%

Base : Total de entrevistados

Toda base menor de 30 casos no es significativa estadísticamente

Evaluación del Gobierno y la Oposición

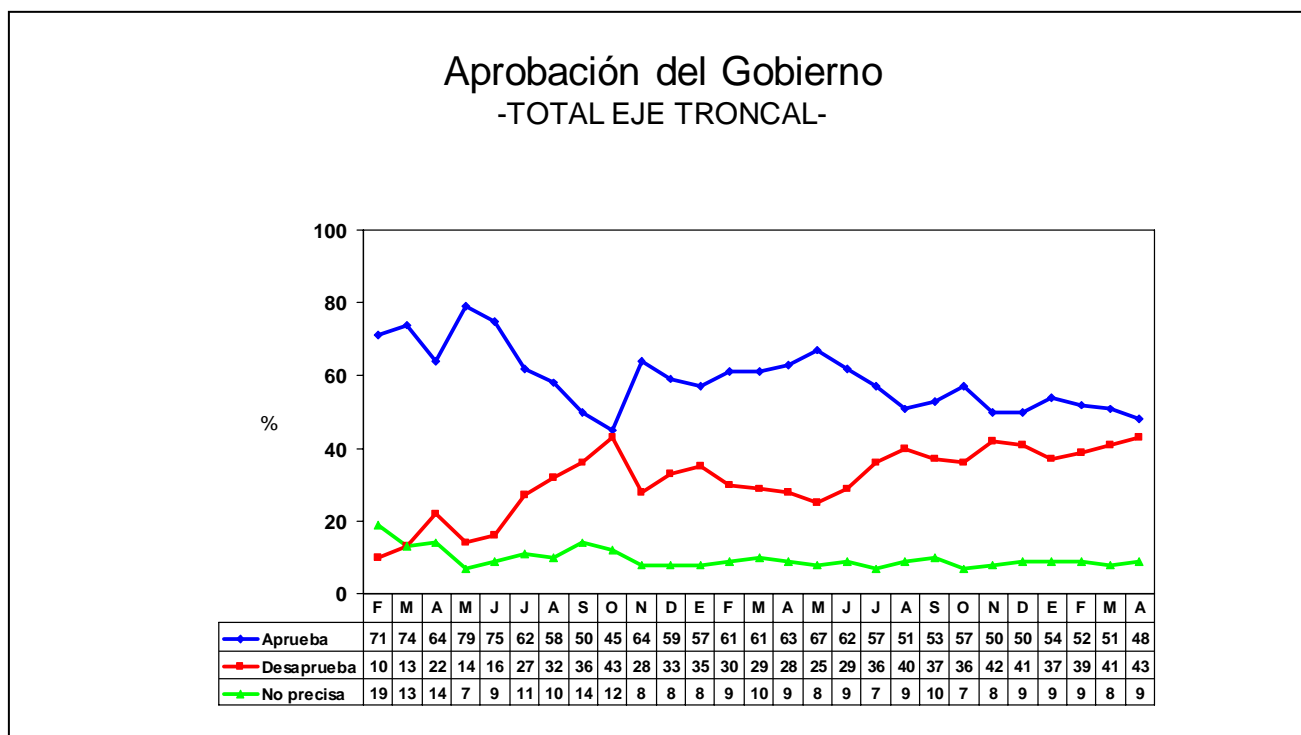

En general, ¿diría usted que aprueba o desaprueba la gestión de: "El Gobierno"?

Respuestas	Total %	Ciudad				NSE			Sexo		Edad		
		La Paz %	El Alto %	Coch. %	S. Cruz %	A/B %	C %	D/E %	Masc. %	Fem. %	18-24 %	25-39 %	40-70 %
Aprueba	48	68	77	40	22	21	39	60	49	47	45	49	51
Desaprueba	43	23	12	53	69	71	53	30	43	43	43	44	40
No precisa	9	9	11	7	9	8	8	10	8	10	12	7	9
Base Real (Abs)	1022	304	210	200	308	135	357	530	514	508	305	415	302
Base Ponderada (Abs)	1022	262	215	171	375	140	308	574	510	512	300	403	319

Eje Troncal, abril de 2008

Los resultados han sido ponderados por ciudad y NSE de acuerdo a la población real en estudio

Total vertical : 100%

Base : Total de entrevistados

Toda base menor de 30 casos no es significativa estadísticamente

Aprobación de la Oposición -TOTAL EJE TRONCAL-

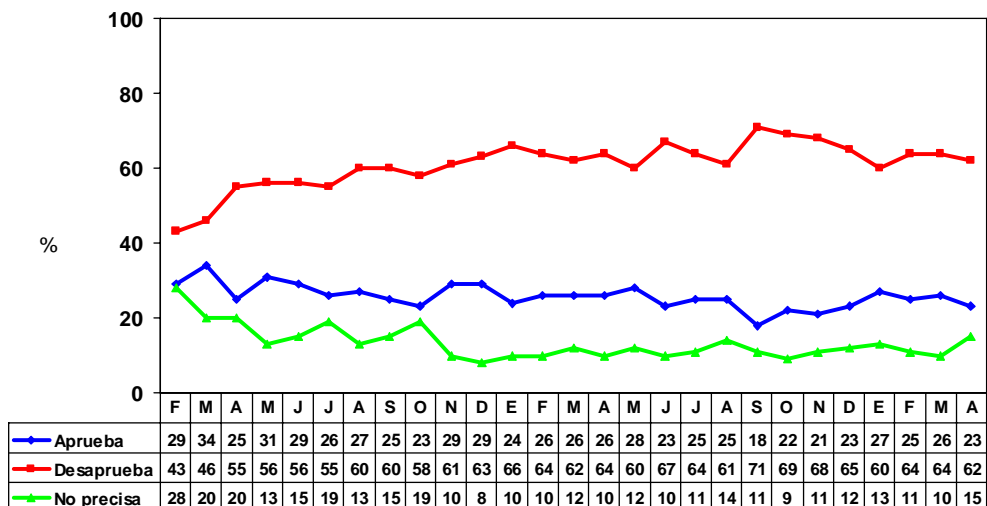

En general, ¿diría usted que aprueba o desaprueba la gestión de: "La Oposición"?

Respuestas	Total %	Ciudad				NSE			Sexo		Edad		
		La Paz %	El Alto %	Coch. %	S. Cruz %	A/B %	C %	D/E %	Masc. %	Fem. %	18-24 %	25-39 %	40-70 %
Aprueba	23	10	7	22	42	37	28	17	21	25	24	22	23
Desaprueba	62	75	82	66	41	51	58	68	67	58	60	62	65
No precisa	15	15	11	12	17	12	14	15	12	17	16	16	12
Base Real (Abs)	1022	304	210	200	308	135	357	530	514	508	305	415	302
Base Ponderada (Abs)	1022	262	215	171	375	140	308	574	510	512	300	403	319

Eje Troncal, abril de 2008

Los resultados han sido ponderados por ciudad y NSE de acuerdo a la población real en estudio

Total vertical : 100%

Base : Total de entrevistados

Toda base menor de 30 casos no es significativa estadísticamente

Evaluación de Instituciones

(Congreso, Poder Judicial, Fuerzas Armadas, Medios de Comunicación, Iglesia, Asamblea Constituyente, Policía Nacional, Corte Nacional Electoral y Corte Departamental Electoral)

Aprobación del Congreso -TOTAL EJE TRONCAL-

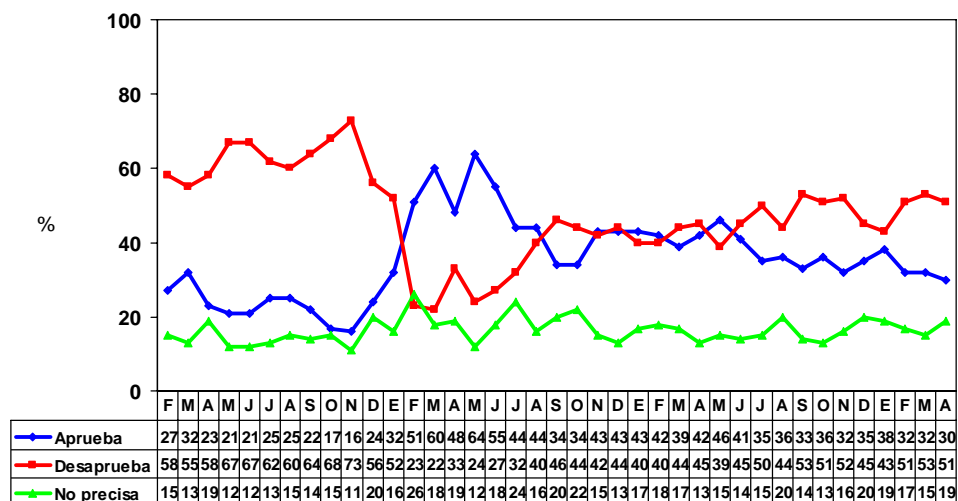

En general, ¿diría usted que aprueba o desaprueba la gestión de: "El Congreso"?

Respuestas	Total %	Ciudad				NSE			Sexo		Edad		
		La Paz %	El Alto %	Coch. %	S. Cruz %	A/B %	C %	D/E %	Masc. %	Fem. %	18-24 %	25-39 %	40-70 %
Aprueba	30	28	43	28	23	16	23	36	28	31	29	32	27
Desaprueba	51	50	40	59	55	73	58	43	56	46	52	48	54
No precisa	19	22	17	13	22	11	19	21	16	23	19	20	19
Base Real (Abs)	1022	304	210	200	308	135	357	530	514	508	305	415	302
Base Ponderada (Abs)	1022	262	215	171	375	140	308	574	510	512	300	403	319

Eje Troncal, abril de 2008

Los resultados han sido ponderados por ciudad y NSE de acuerdo a la población real en estudio

Total vertical : 100%

Base : Total de entrevistados

Toda base menor de 30 casos no es significativa estadísticamente

Aprobación del Poder Judicial -TOTAL EJE TRONCAL-

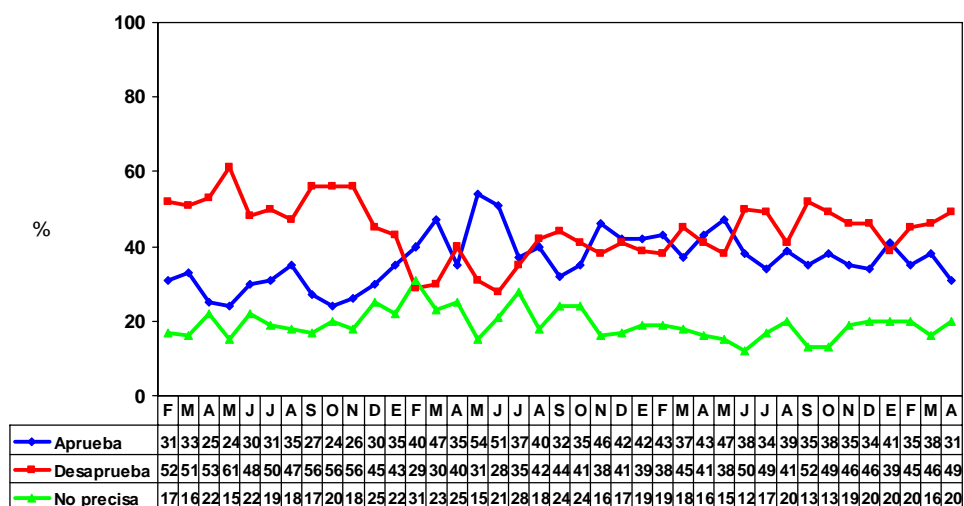

En general, ¿diría usted que aprueba o desaprueba la gestión de: "El Poder Judicial"?

Respuestas	Total %	Ciudad				NSE			Sexo		Edad		
		La Paz %	El Alto %	Coch. %	S. Cruz %	A/B %	C %	D/E %	Masc. %	Fem. %	18-24 %	25-39 %	40-70 %
Aprueba	31	29	39	30	29	29	30	32	28	34	36	29	29
Desaprueba	49	49	43	53	51	57	53	45	54	45	46	49	52
No precisa	20	22	18	17	20	14	17	23	18	21	18	22	19
Base Real (Abs)	1022	304	210	200	308	135	357	530	514	508	305	415	302
Base Ponderada (Abs)	1022	262	215	171	375	140	308	574	510	512	300	403	319

Eje Troncal, abril de 2008

Los resultados han sido ponderados por ciudad y NSE de acuerdo a la población real en estudio

Total vertical : 100%

Base : Total de entrevistados

Toda base menor de 30 casos no es significativa estadísticamente

Aprobación de las Fuerzas Armadas -TOTAL EJE TRONCAL-

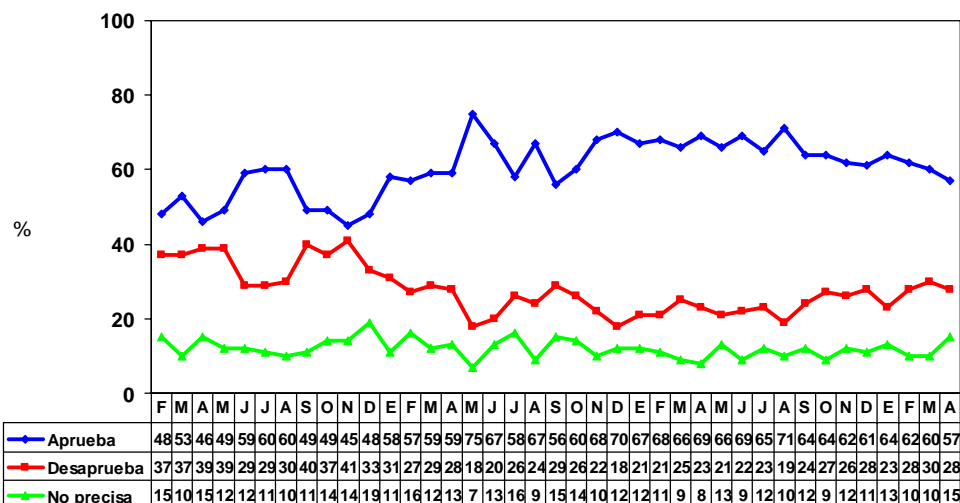

En general, ¿diría usted que aprueba o desaprueba la gestión de: "Las Fuerzas Armadas"?

Respuestas	Total %	Ciudad				NSE			Sexo		Edad		
		La Paz %	El Alto %	Coch. %	S. Cruz %	A/B %	C %	D/E %	Masc. %	Fem. %	18-24 %	25-39 %	40-70 %
Aprueba	57	66	68	61	43	56	50	61	59	55	56	53	63
Desaprueba	28	22	20	30	36	34	33	25	27	29	28	31	24
No precisa	15	12	12	9	21	10	17	14	14	16	16	16	13
Base Real (Abs)	1022	304	210	200	308	135	357	530	514	508	305	415	302
Base Ponderada (Abs)	1022	262	215	171	375	140	308	574	510	512	300	403	319

Eje Troncal, abril de 2008

Los resultados han sido ponderados por ciudad y NSE de acuerdo a la población real en estudio
 Total vertical : 100%
 Base : Total de entrevistados
 Toda base menor de 30 casos no es significativa estadísticamente

Aprobación de los Medios de Comunicación -TOTAL EJE TRONCAL-

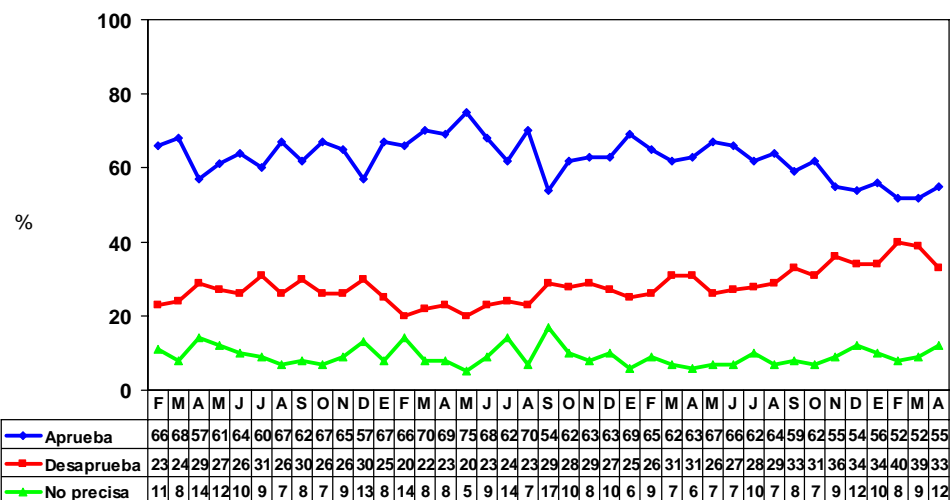

En general, ¿diría usted que aprueba o desaprueba la gestión de: "Los Medios de Comunicación"?

Respuestas	Total %	Ciudad				NSE			Sexo		Edad		
		La Paz %	El Alto %	Coch. %	S. Cruz %	A/B %	C %	D/E %	Masc. %	Fem. %	18-24 %	25-39 %	40-70 %
Aprueba	55	37	45	65	68	51	56	55	50	59	62	53	50
Desaprueba	33	46	41	27	23	40	33	32	37	30	29	35	36
No precisa	12	17	14	8	9	9	11	13	13	11	9	12	14
Base Real (Abs)	1022	304	210	200	308	135	357	530	514	508	305	415	302
Base Ponderada (Abs)	1022	262	215	171	375	140	308	574	510	512	300	403	319

Eje Troncal, abril de 2008

Los resultados han sido ponderados por ciudad y NSE de acuerdo a la población real en estudio

Total vertical : 100%

Base : Total de entrevistados

Toda base menor de 30 casos no es significativa estadísticamente

Aprobación de la Iglesia -TOTAL EJE TRONCAL-

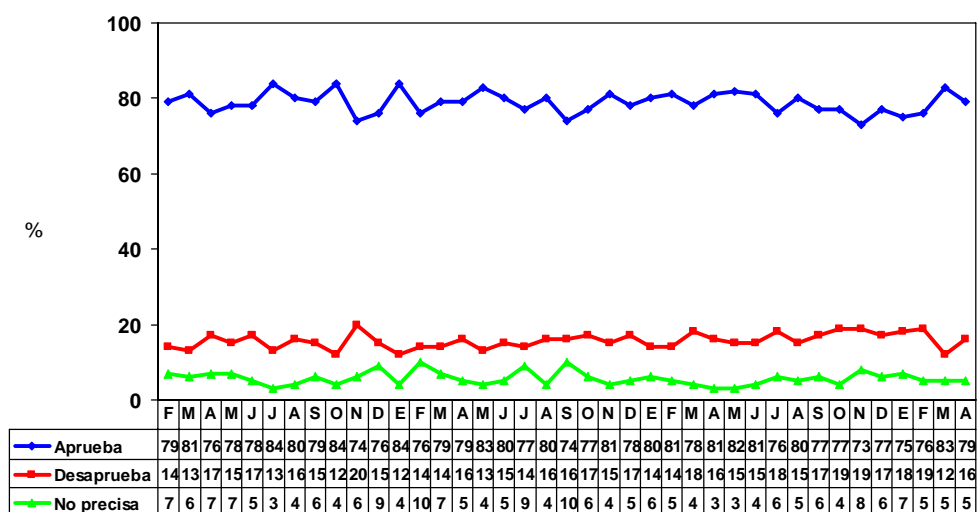

En general, ¿diría usted que aprueba o desaprueba la gestión de: "La Iglesia"?

Respuestas	Total %	Ciudad				NSE			Sexo		Edad		
		La Paz %	El Alto %	Coch. %	S. Cruz %	A/B %	C %	D/E %	Masc. %	Fem. %	18-24 %	25-39 %	40-70 %
Aprueba	79	69	68	82	91	84	81	77	76	81	80	80	78
Desaprueba	16	24	26	14	5	12	13	18	17	15	16	15	16
No precisa	5	7	6	4	4	4	6	5	7	4	4	5	6
Base Real (Abs)	1022	304	210	200	308	135	357	530	514	508	305	415	302
Base Ponderada (Abs)	1022	262	215	171	375	140	308	574	510	512	300	403	319

Eje Troncal, abril de 2008

Los resultados han sido ponderados por ciudad y NSE de acuerdo a la población real en estudio

Total vertical : 100%

Base : Total de entrevistados

Toda base menor de 30 casos no es significativa estadísticamente

Aprobación de la Asamblea Constituyente -TOTAL EJE TRONCAL-

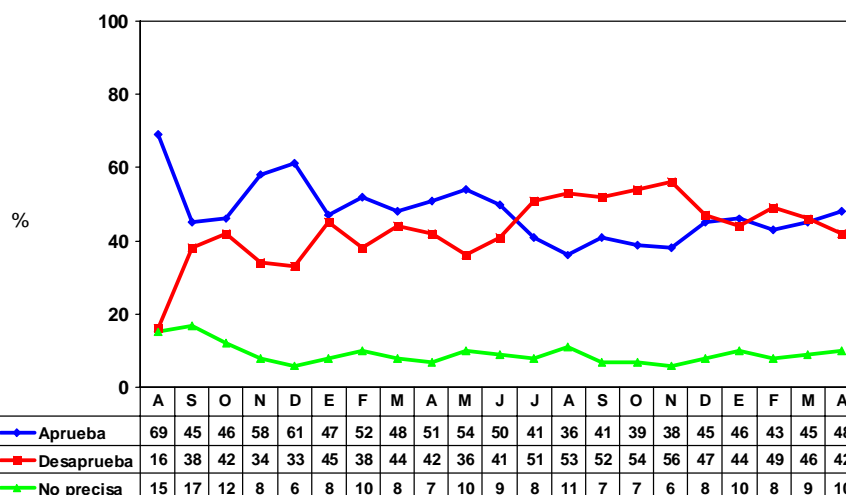

En general, ¿diría usted que aprueba o desaprueba la gestión de: "La Asamblea Constituyente"?

Respuestas	Total %	Ciudad				NSE			Sexo		Edad		
		La Paz %	El Alto %	Coch. %	S. Cruz %	A/B %	C %	D/E %	Masc. %	Fem. %	18-24 %	25-39 %	40-70 %
Aprueba	48	52	73	47	32	25	40	59	51	46	50	48	47
Desaprueba	42	36	17	47	58	71	52	29	42	42	40	42	43
No precisa	10	12	10	6	10	4	8	12	7	12	10	10	10
Base Real (Abs)	1022	304	210	200	308	135	357	530	514	508	305	415	302
Base Ponderada (Abs)	1022	262	215	171	375	140	308	574	510	512	300	403	319

Eje Troncal, abril de 2008

Los resultados han sido ponderados por ciudad y NSE de acuerdo a la población real en estudio

Total vertical : 100%

Base : Total de entrevistados

Toda base menor de 30 casos no es significativa estadísticamente

Aprobación de la Corte Nacional Electoral -TOTAL EJE TRONCAL-

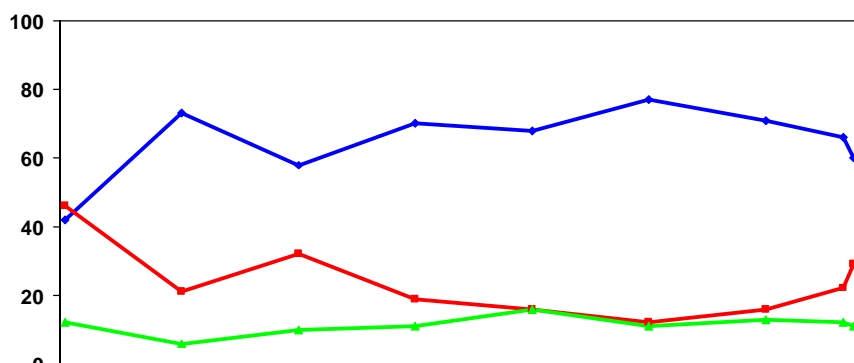

	jun-01	jun-02	jun-03	jun-04	jun-05	jun-06	jun-07	feb-08	mar-08	abr-08
Aprueba	42	73	58	70	68	77	71	66	60	62
Desaprueba	46	21	32	19	16	12	16	22	29	26
No precisa	12	6	10	11	16	11	13	12	11	12

En general, ¿diría usted que aprueba o desaprueba la gestión de: "Corte Nacional Electoral"?

Respuestas	Total %	Ciudad				NSE			Sexo		Edad		
		La Paz %	El Alto %	Coch. %	S. Cruz %	A/B %	C %	D/E %	Masc. %	Fem. %	18-24 %	25-39 %	40-70 %
Aprueba	62	61	70	70	55	48	59	67	66	59	68	58	61
Desaprueba	26	20	18	22	35	41	30	20	25	26	21	30	24
No precisa	12	19	12	8	10	11	11	13	9	15	11	12	15
Base Real (Abs)	1022	304	210	200	308	135	357	530	514	508	305	415	302
Base Ponderada (Abs)	1022	262	215	171	375	140	308	574	510	512	300	403	319

Eje Troncal, abril de 2008

Los resultados han sido ponderados por ciudad y NSE de acuerdo a la población real en estudio

Total vertical : 100%

Base : Total de entrevistados

Toda base menor de 30 casos no es significativa estadísticamente

Aprobación de la Corte Departamental Electoral -TOTAL EJE TRONCAL-

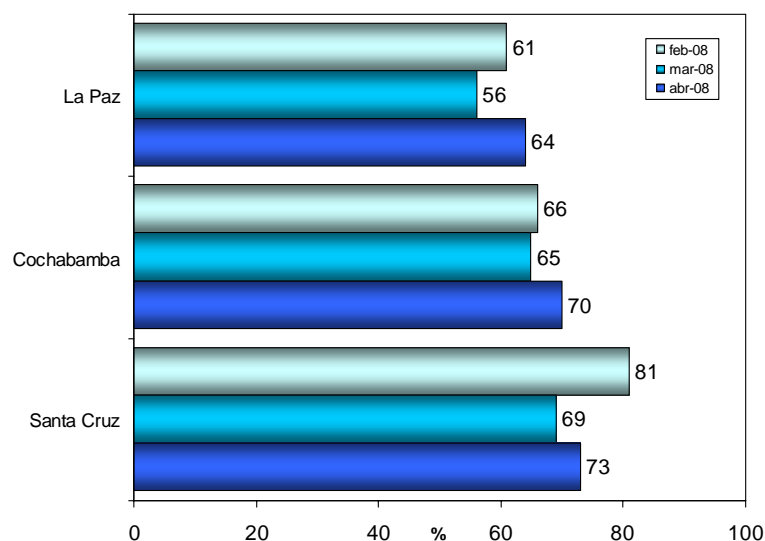

En general, ¿diría usted que aprueba o desaprueba la gestión de: "Corte Departamental Electoral de su Departamento"?

Respuestas	Total %	Ciudad				NSE			Sexo		Edad		
		La Paz %	El Alto %	Coch. %	S. Cruz %	A/B %	C %	D/E %	Masc. %	Fem. %	18-24 %	25-39 %	40-70 %
Aprueba	69	60	70	70	73	60	73	68	71	67	74	69	64
Desaprueba	18	19	18	19	19	29	17	17	20	17	16	20	19
No precisa	13	21	12	11	8	11	10	15	9	16	10	11	17
Base Real (Abs)	1022	304	210	200	308	135	357	530	514	508	305	415	302
Base Ponderada (Abs)	1022	262	215	171	375	140	308	574	510	512	300	403	319

Eje Troncal, abril de 2008

Los resultados han sido ponderados por ciudad y NSE de acuerdo a la población real en estudio

Total vertical : 100%

Base : Total de entrevistados

Toda base menor de 30 casos no es significativa estadísticamente

Evaluación de la política económica

Aprobación de la política económica
-TOTAL EJE TRONCAL-

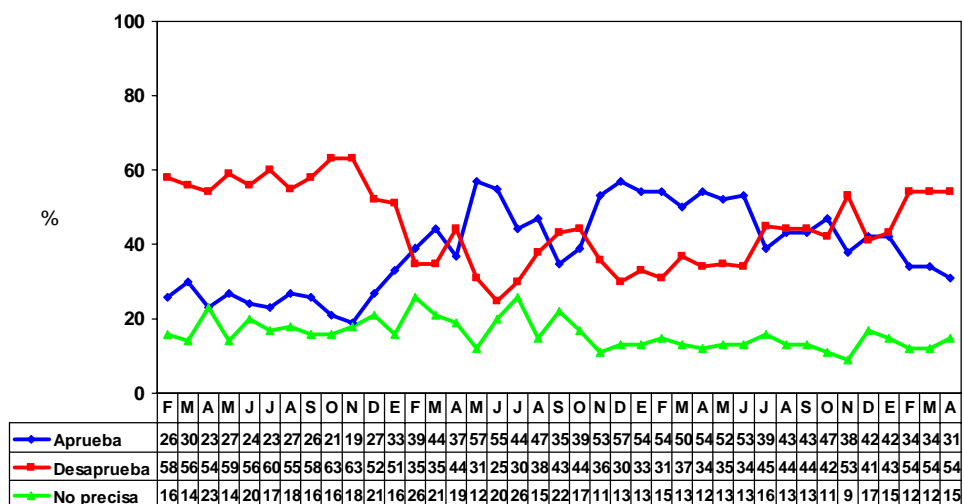

En general, ¿diría usted que aprueba o desaprueba la gestión de: "La política económica"?

Respuestas	Total %	Ciudad				NSE			Sexo		Edad		
		La Paz %	El Alto %	Coch. %	S. Cruz %	A/B %	C %	D/E %	Masc. %	Fem. %	18-24 %	25-39 %	40-70 %
Aprueba	31	34	43	31	22	16	28	36	34	27	31	29	33
Desaprueba	54	44	43	61	65	73	62	46	53	57	56	57	49
No precisa	15	22	14	8	13	11	10	18	13	16	13	14	18
Base Real (Abs)	1022	304	210	200	308	135	357	530	514	508	305	415	302
Base Ponderada (Abs)	1022	262	215	171	375	140	308	574	510	512	300	403	319

Eje Troncal, abril de 2008

Los resultados han sido ponderados por ciudad y NSE de acuerdo a la población real en estudio

Total vertical : 100%

Base : Total de entrevistados

Toda base menor de 30 casos no es significativa estadísticamente

Evaluación de la Policía Nacional

Aprobación de la Policía Nacional -TOTALEJE TRONCAL-

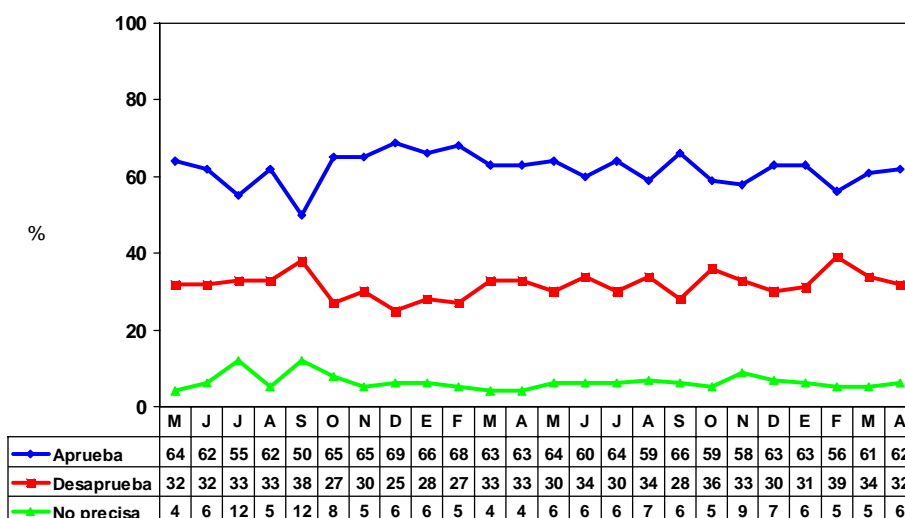

En general, ¿diría usted que aprueba o desaprueba la gestión de: "La Policía Nacional"?

Respuestas	Total %	Ciudad				NSE			Sexo		Edad		
		La Paz %	El Alto %	Coch. %	S. Cruz %	A/B %	C %	D/E %	Masc. %	Fem. %	18-24 %	25-39 %	40-70 %
Aprueba	62	57	63	60	66	51	61	65	60	64	67	58	62
Desaprueba	32	36	33	36	27	42	32	30	34	30	28	35	32
No precisa	6	7	4	4	7	7	7	5	6	6	5	7	6
Base Real (Abs)	1022	304	210	200	308	135	357	530	514	508	305	415	302
Base Ponderada (Abs)	1022	262	215	171	375	140	308	574	510	512	300	403	319

Eje Troncal, abril de 2008

Los resultados han sido ponderados por ciudad y NSE de acuerdo a la población real en estudio

Total vertical : 100%

Base : Total de entrevistados

Toda base menor de 30 casos no es significativa estadísticamente

Reacción ante la presencia de un policía (con tarjeta) -TOTAL EJE TRONCAL-

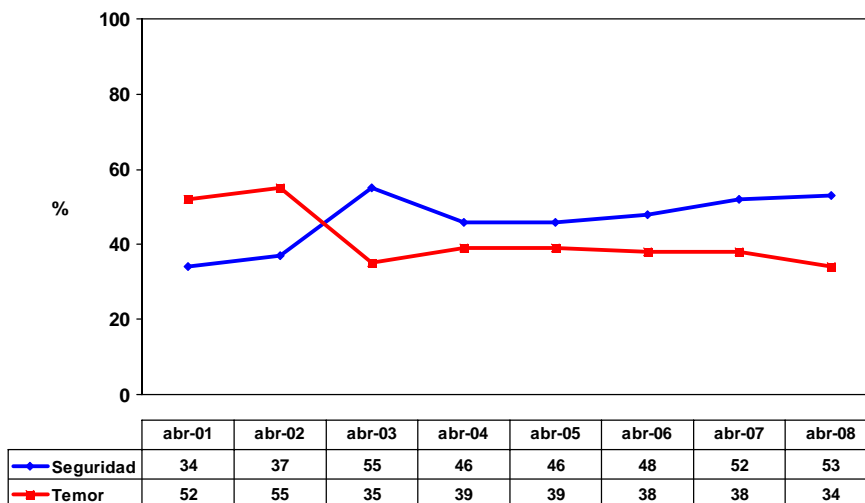

¿Qué le inspira más un policía, seguridad o temor?

Respuestas	Total %	Ciudad				NSE			Sexo		Edad		
		La Paz %	El Alto %	Coch. %	S. Cruz %	A/B %	C %	D/E %	Masc. %	Fem. %	18-24 %	25-39 %	40-70 %
Seguridad	53	47	54	55	56	47	52	55	46	59	51	52	56
Temor	34	34	38	33	32	41	31	34	39	29	36	33	33
No precisa	13	19	8	12	12	12	17	11	15	12	13	15	11
Base Real (Abs)	1022	304	210	200	308	135	357	530	514	508	305	415	302
Base Ponderada (Abs)	1022	262	215	171	375	140	308	574	510	512	300	403	319

Eje Troncal, abril de 2008

Los resultados han sido ponderados por ciudad y NSE de acuerdo a la población real en estudio

Total vertical : 100%

Base: Total de entrevistados

Toda base menor de 30 casos no es significativa estadísticamente

Desempeño de la Policía Nacional con respecto a los últimos 12 meses -TOTAL EJE TRONCAL-

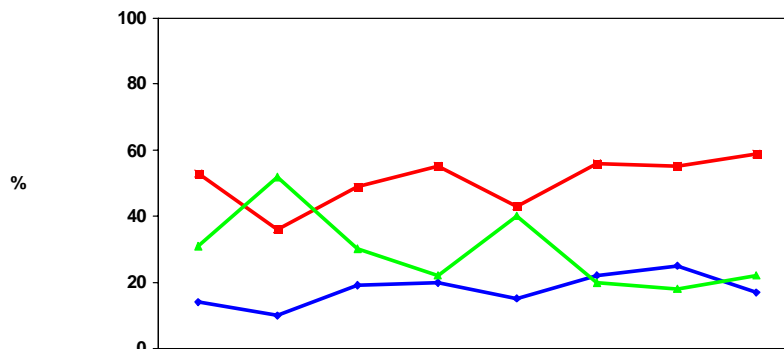

	abr-01	abr-02	abr-03	abr-04	abr-05	abr-06	abr-07	abr-08
Ha mejorado	14	10	19	20	15	22	25	17
Se mantiene igual	53	36	49	55	43	56	55	59
Ha empeorado	31	52	30	22	40	20	18	22

En los últimos 12 meses, ¿usted diría que el desempeño de la Policía Nacional ha mejorado, se mantiene igual o ha empeorado?

Respuestas	Total %	Ciudad				NSE			Sexo		Edad		
		La Paz %	El Alto %	Coch. %	S. Cruz %	A/B %	C %	D/E %	Masc. %	Fem. %	18-24 %	25-39 %	40-70 %
Ha mejorado	17	17	12	29	15	21	19	15	18	16	13	19	18
Se mantiene igual	59	64	64	34	63	51	58	61	57	59	65	57	54
Ha empeorado	22	16	21	35	21	27	22	21	23	22	21	21	25
No precisa	2	3	3	2	1	1	1	3	2	3	1	3	3
Base Real (Abs)	1022	304	210	200	308	135	357	530	514	508	305	415	302
Base Ponderada (Abs)	1022	262	215	171	375	140	308	574	510	512	300	403	319

Eje Troncal, abril de 2008

Los resultados han sido ponderados por ciudad y NSE de acuerdo a la población real en estudio

Total vertical : 100%

Base: Total de entrevistados

Toda base menor de 30 casos no es significativa estadísticamente

Desempeño Presidencial

Desempeño del Presidente EVALUACIÓN PROMEDIO (1: Muy mala; 5: Muy buena) -TOTAL EJE TRONCAL-

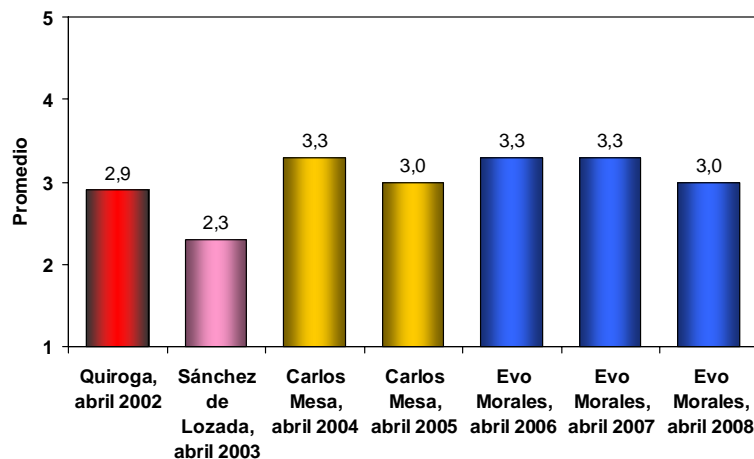

¿Usted diría que la forma como viene desempeñando su trabajo el Presidente Evo Morales, es muy buena, buena, ni buena ni mala, mala o muy mala?

Respuestas	Total %	Ciudad				NSE			Sexo		Edad		
		La Paz %	El Alto %	Coch. %	S. Cruz %	A/B %	C %	D/E %	Masc. %	Fem. %	18-24 %	25-39 %	40-70 %
Muy buena (1)	6	8	11	5	2	3	4	7	6	5	5	5	7
Buena (2)	27	45	45	19	8	18	16	35	27	27	25	27	29
Ni buena ni mala (3)	37	34	38	41	36	28	39	38	35	39	39	39	32
Mala (4)	19	9	3	28	32	30	27	13	20	19	21	19	18
Muy mala (5)	9	4	1	6	19	20	11	6	10	9	9	9	11
No sabe	2	0	2	1	3	1	3	1	2	1	1	1	3
Top two box:	33	53	56	23	9	21	21	42	33	32	30	31	36
Promedio:	3,0	2,6	2,4	3,1	3,6	3,5	3,3	2,8	3,0	3,0	3,0	3,0	3,0
Base Real (Abs)	1022	304	210	200	308	135	357	530	514	508	305	415	302
Base Ponderada (Abs)	1022	262	215	171	375	140	308	574	510	512	300	403	319

Eje Troncal, abril de 2008

Los resultados han sido ponderados por ciudad y NSE de acuerdo a la población real en estudio
Total vertical : 100%
Base: Total de entrevistados
Toda base menor de 30 casos no es significativa estadísticamente

Evaluación del manejo de temas críticos por parte del Presidente

-TOTAL EJE TRONCAL-

**Top two box
(Muy bueno + Bueno)**

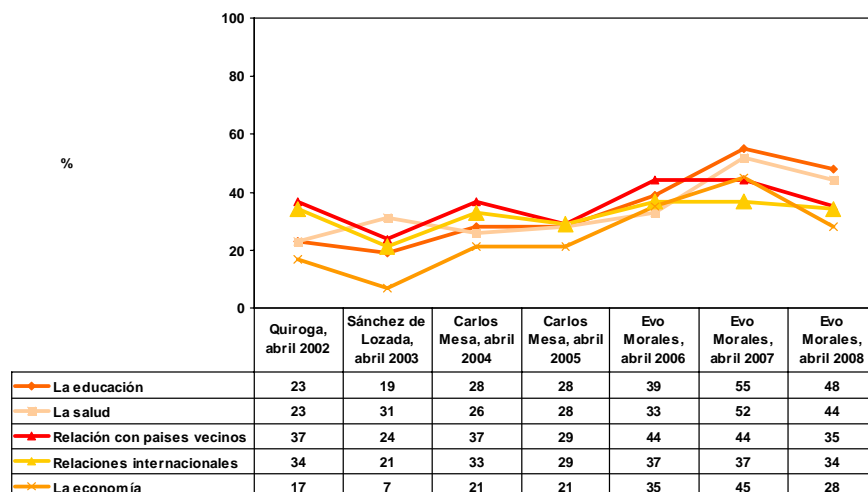

¿El manejo que el Presidente Evo Morales le ha dado a... , usted considera que ha sido muy bueno, bueno, ni bueno ni malo, malo o muy malo? (Con Tarjeta) (Resumen Top Two Box)

Respuestas: Muy bueno + Bueno	Total %	Ciudad				NSE			Sexo		Edad		
		La Paz %	El Alto %	Coch. %	S. Cruz %	A/B %	C %	D/E %	Masc. %	Fem. %	18-24 %	25-39 %	40-70 %
La educación	48	63	71	47	25	31	39	57	46	51	49	47	49
La salud	44	51	66	44	27	32	36	51	42	46	47	42	43
Relación con países vecinos	35	47	58	31	16	28	29	41	38	32	33	35	38
Relaciones internacionales	34	44	58	29	16	23	28	40	37	32	33	34	35
La economía	28	44	47	21	10	18	19	36	29	28	26	27	32
La corrupción	28	39	41	24	14	25	22	32	28	28	29	29	25
La seguridad	24	31	44	20	11	11	19	30	22	27	28	23	23
El desempleo	21	30	32	19	8	14	16	25	23	18	23	20	19
La descentralización	19	22	33	18	9	14	17	21	23	15	18	20	18
La independencia de poderes (Ejecutivo, Legislativo, Judicial)	18	24	34	18	6	16	14	21	19	18	22	18	16
Base Real (Abs)	1022	304	210	200	308	135	357	530	514	508	305	415	302
Base Ponderada (Abs)	1022	262	215	171	375	140	308	574	510	512	300	403	319

Eje Troncal, abril de 2008

Los resultados han sido ponderados por ciudad y NSE de acuerdo a la población real en estudio

Total vertical : 100%

Base: Total de entrevistados

Toda base menor de 30 casos no es significativa estadísticamente

Problema más grave del país en la actualidad
-TOTAL EJE TRONCAL-

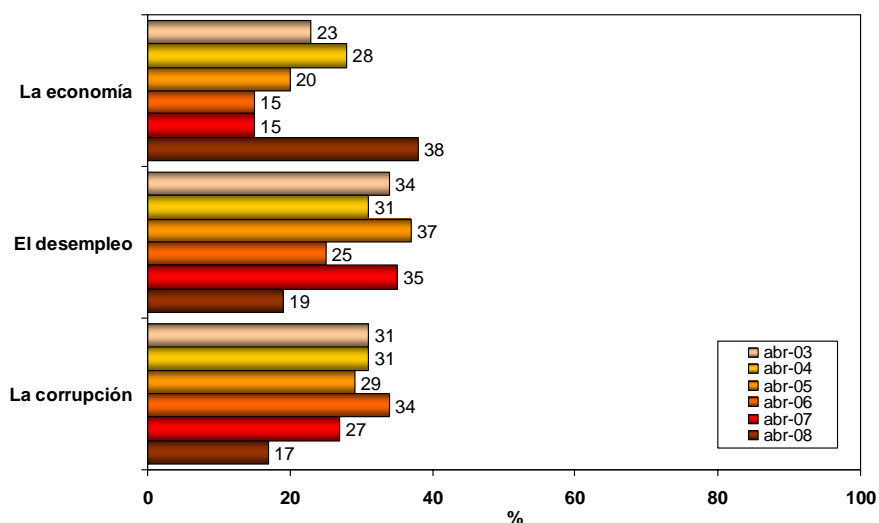

De los siguientes problemas, ¿cuál cree que es el más grave del país?

Respuestas	Total %	Ciudad				NSE			Sexo		Edad		
		La Paz %	El Alto %	Coch. %	S. Cruz %	A/B %	C %	D/E %	Masc. %	Fem. %	18-24 %	25-39 %	40-70 %
La economía	38	38	22	48	44	35	44	37	39	37	38	39	38
El desempleo	19	21	23	14	17	17	21	18	17	20	20	17	19
La corrupción	17	20	20	21	11	17	14	18	17	17	17	17	16
La seguridad	6	2	5	5	10	7	5	7	6	6	6	6	7
La descentralización	5	7	9	3	2	3	3	6	5	5	2	4	8
Las relaciones internacionales	4	3	8	2	4	3	3	5	5	4	5	4	4
La educación	4	2	5	2	5	5	3	4	3	4	3	5	3
La independencia política de poderes (Ejecutivo, Legislativo, Judicial)	2	3	2	3	0	4	2	1	3	1	1	2	2
Relación con países vecinos	2	0	2	1	3	3	2	1	2	2	3	2	1
La salud	1	0	2	1	2	3	1	1	1	2	2	2	1
No precisa	2	4	2	0	2	3	2	2	2	2	3	2	1
Base Real (Abs)	1022	304	210	200	308	135	357	530	514	508	305	415	302
Base Ponderada (Abs)	1022	262	215	171	375	140	308	574	510	512	300	403	319

Eje Troncal, abril de 2008

Los resultados han sido ponderados por ciudad y NSE de acuerdo a la población real en estudio
Total vertical : 100%
Base: Total de entrevistados
Toda base menor de 30 casos no es significativa estadísticamente

¿De haber sido elegido presidente... sería mejor, igual o peor?

-TOTAL EJE TRONCAL-

Jorge "Tuto" Quiroga

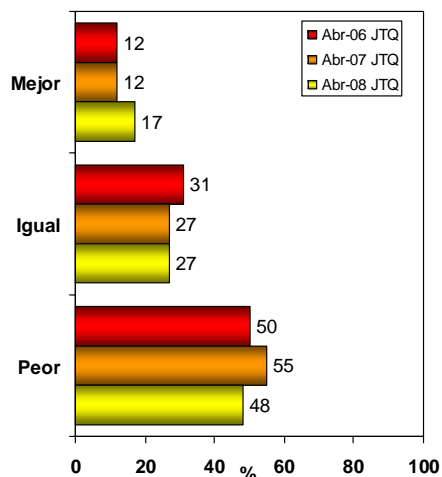

Samuel Doria Medina

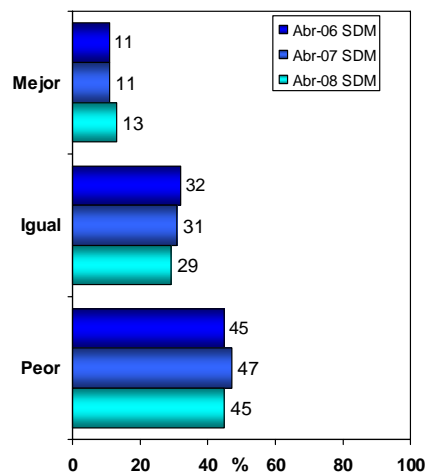

¿Usted cree que de haber sido elegido... en lugar de Evo Morales, sería un mejor, igual o peor presidente?

Respuestas	Total %	Ciudad				NSE			Sexo		Edad		
		La Paz %	El Alto %	Coch. %	S. Cruz %	A/B %	C %	D/E %	Masc. %	Fem. %	18-24 %	25-39 %	40-70 %
Jorge "Tuto" Quiroga													
Mejor	17	3	3	13	35	28	22	11	15	18	14	20	15
Igual	27	24	15	35	32	35	29	24	28	26	31	25	26
Peor	48	70	77	41	20	28	39	58	49	47	47	47	51
No precisa	8	3	5	11	13	9	10	7	8	9	8	8	8
Samuel Doria Medina													
Mejor	13	5	6	13	22	26	15	9	13	13	13	15	10
Igual	29	22	14	33	41	37	36	24	27	31	33	28	26
Peor	45	66	71	39	17	21	35	55	48	41	44	42	48
No precisa	13	7	9	15	20	16	14	12	12	15	10	15	16
Base Real (Abs)	1022	304	210	200	308	135	357	530	514	508	305	415	302
Base Ponderada (Abs)	1022	262	215	171	375	140	308	574	510	512	300	403	319

Eje Troncal, abril de 2008

Los resultados han sido ponderados por ciudad y NSE de acuerdo a la población real en estudio
 Total vertical : 100%
 Base: Total de entrevistados
 Toda base menor de 30 casos no es significativa estadísticamente

Opinión sobre los conflictos sociales

Cantidad de conflictos sociales respecto hace 12 meses
-TOTAL EJE TRONCAL-

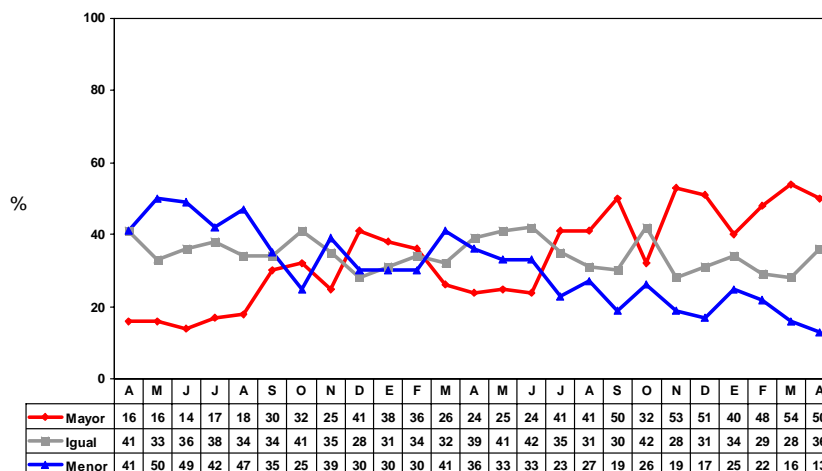

En su opinión, ¿la cantidad de conflictos sociales que se dan actualmente en el país es mayor, igual o menor que hace 12 meses?

Respuestas	Total %	Ciudad				NSE			Sexo		Edad		
		La Paz %	El Alto %	Coch. %	S. Cruz %	A/B %	C %	D/E %	Masc. %	Fem. %	18-24 %	25-39 %	40-70 %
Mayor	50	36	34	63	62	64	57	42	48	51	47	50	52
Igual	36	43	46	25	32	30	33	40	37	36	39	35	36
Menor	13	20	19	11	6	6	10	17	15	12	13	15	11
No precisa	1	1	1	1	0	0	0	1	0	1	1	0	1
Base Real (Abs)	1022	304	210	200	308	135	357	530	514	508	305	415	302
Base Ponderada (Abs)	1022	262	215	171	375	140	308	574	510	512	300	403	319

Eje Troncal, abril de 2008

Los resultados han sido ponderados por ciudad y NSE de acuerdo a la población real en estudio
Total vertical : 100%
Base: Total de entrevistados
Toda base menor de 30 casos no es significativa estadísticamente

Cantidad de conflictos sociales en los próximos 12 meses -TOTAL EJE TRONCAL-

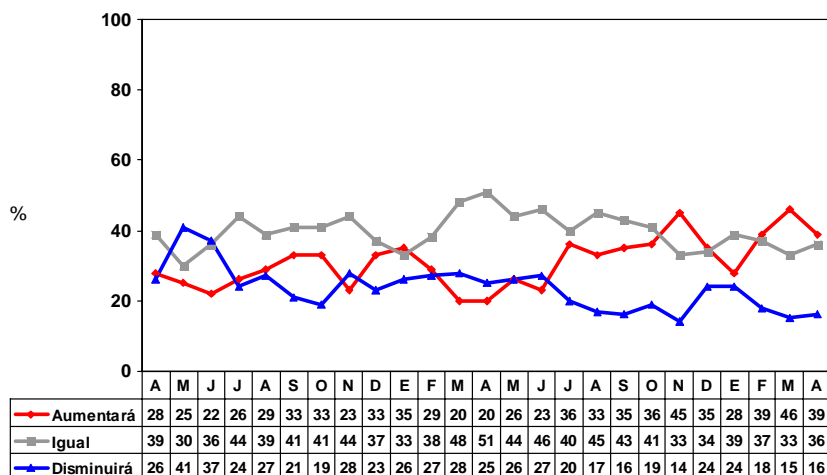

En los próximos doce meses, ¿Ud. cree que la cantidad de conflictos sociales en el país aumentará, se mantendrá igual o disminuirá?

Respuestas	Total %	Ciudad				NSE			Sexo		Edad		
		La Paz %	El Alto %	Coch. %	S. Cruz %	A/B %	C %	D/E %	Masc. %	Fem. %	18-24 %	25-39 %	40-70 %
Aumentará	39	23	38	52	47	58	46	31	40	38	43	39	37
Igual	36	47	36	30	29	27	32	40	35	37	33	37	36
Disminuirá	16	21	17	12	15	9	12	20	17	16	16	17	17
No precisa	9	9	9	6	9	6	10	9	8	9	8	7	10
Base Real (Abs)	1022	304	210	200	308	135	357	530	514	508	305	415	302
Base Ponderada (Abs)	1022	262	215	171	375	140	308	574	510	512	300	403	319

Eje Troncal, abril de 2008

Los resultados han sido ponderados por ciudad y NSE de acuerdo a la población real en estudio
 Total vertical : 100%
 Base: Total de entrevistados
 Toda base menor de 30 casos no es significativa estadísticamente

Manejo de los conflictos sociales por parte del Gobierno -TOTAL EJE TRONCAL-

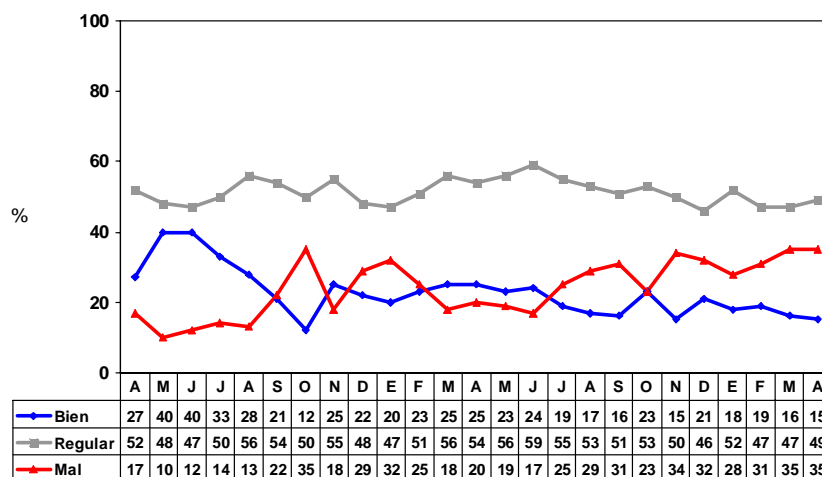

En su opinión, ¿el Gobierno manejó bien, regular o mal los conflictos sociales que se presentaron durante este mes?

Respuestas	Total %	Ciudad				NSE			Sexo		Edad		
		La Paz %	El Alto %	Coch. %	S. Cruz %	A/B %	C %	D/E %	Masc. %	Fem. %	18-24 %	25-39 %	40-70 %
Bien	15	26	22	9	6	7	9	21	14	16	13	14	19
Regular	49	55	67	47	34	43	41	54	49	49	53	50	43
Mal	35	18	10	41	59	48	49	24	36	33	32	35	37
No precisa	1	1	1	3	1	2	1	1	1	2	2	1	1
Base Real (Abs)	1022	304	210	200	308	135	357	530	514	508	305	415	302
Base Ponderada (Abs)	1022	262	215	171	375	140	308	574	510	512	300	403	319

Eje Troncal, abril de 2008

Los resultados han sido ponderados por ciudad y NSE de acuerdo a la población real en estudio

Total vertical : 100%

Base: Total de entrevistados

Toda base menor de 30 casos no es significativa estadísticamente

Evaluación de la situación política del país

¿Cómo calificaría Ud. la situación política actual del país?
-TOTAL EJE TRONCAL-

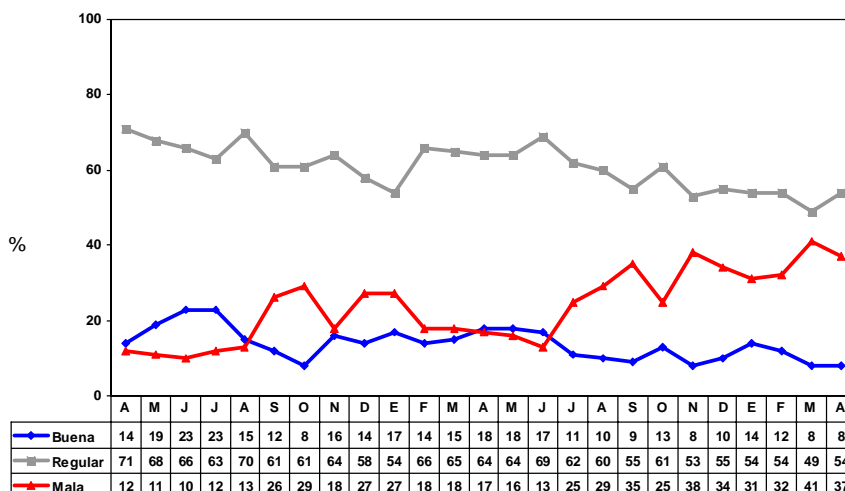

¿Cómo calificaría Ud. la situación política actual del país?

Respuestas	Total %	Ciudad				NSE			Sexo		Edad		
		La Paz %	El Alto %	Coch. %	S. Cruz %	A/B %	C %	D/E %	Masc. %	Fem. %	18-24 %	25-39 %	40-70 %
Buena	8	14	13	5	3	5	4	11	7	9	7	8	9
Regular	54	62	67	52	41	46	48	59	53	55	59	51	52
Mala	37	23	20	43	55	47	47	30	39	36	34	40	39
No precisa	1	1	0	0	1	2	1	0	1	0	0	1	0
Base Real (Abs)	1022	304	210	200	308	135	357	530	514	508	305	415	302
Base Ponderada (Abs)	1022	262	215	171	375	140	308	574	510	512	300	403	319

Eje Troncal, abril de 2008

Los resultados han sido ponderados por ciudad y NSE de acuerdo a la población real en estudio

Total vertical : 100%

Base: Total de entrevistados

Toda base menor de 30 casos no es significativa estadísticamente

Y, ¿cómo cree Ud. que estará la situación política del país dentro de 12 meses?
-TOTAL EJE TRONCAL-

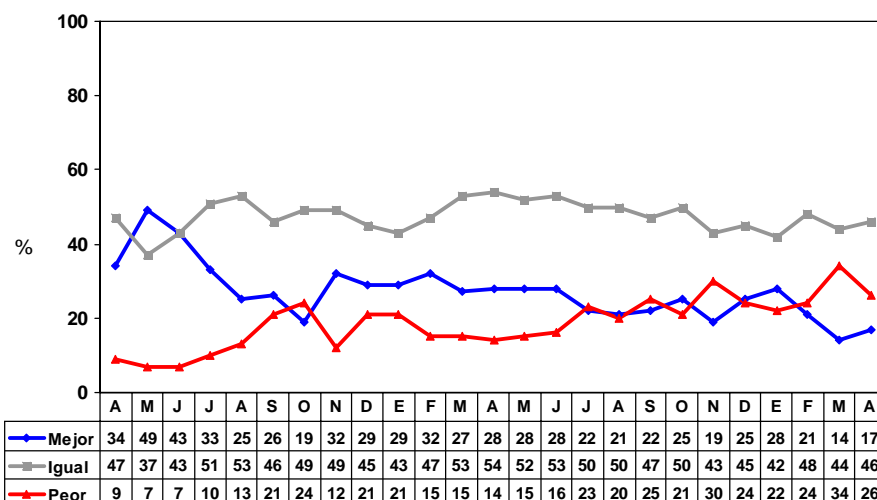

Y, ¿cómo cree Ud. que estará la situación política del país dentro de 12 meses?

Respuestas	Total %	Ciudad				NSE			Sexo		Edad		
		La Paz %	El Alto %	Coch. %	S. Cruz %	A/B %	C %	D/E %	Masc. %	Fem. %	18-24 %	25-39 %	40-70 %
Mejor	17	19	22	14	14	12	15	20	19	16	17	16	19
Igual	46	54	47	50	39	45	42	48	44	48	51	46	43
Peor	26	17	23	29	32	33	32	20	27	24	24	26	26
No precisa	11	10	8	7	15	10	11	12	10	12	8	12	12
Base Real (Abs)	1022	304	210	200	308	135	357	530	514	508	305	415	302
Base Ponderada (Abs)	1022	262	215	171	375	140	308	574	510	512	300	403	319

Eje Troncal, abril de 2008

Los resultados han sido ponderados por ciudad y NSE de acuerdo a la población real en estudio
Total vertical : 100%
Base: Total de entrevistados
Toda base menor de 30 casos no es significativa estadísticamente

Coyuntura política

¿En general Ud. se siente muy informado, algo informado o nada informado sobre la Asamblea Constituyente?

-TOTAL EJE TRONCAL-

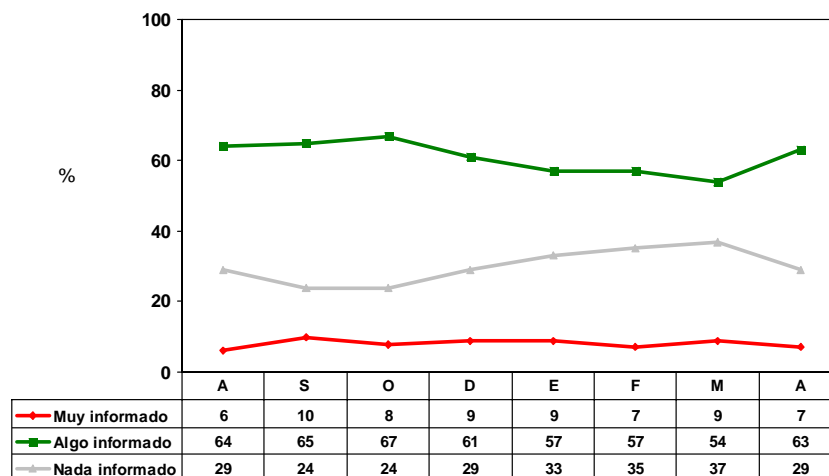

¿En general Ud. se siente muy informado, algo informado o nada informado sobre la Asamblea Constituyente?

Respuestas	Total %	Ciudad				NSE			Sexo		Edad		
		La Paz %	El Alto %	Coch. %	S. Cruz %	A/B %	C %	D/E %	Masc. %	Fem. %	18-24 %	25-39 %	40-70 %
Muy informado	7	9	6	9	6	15	7	5	9	5	5	7	9
Algo informado	63	66	65	61	60	66	68	60	66	60	68	64	56
Nada informado	29	24	26	29	33	19	24	33	24	33	25	28	33
No precisa	1	1	3	1	1	0	1	2	1	2	2	1	2
Base Real (Abs)	1022	304	210	200	308	135	357	530	514	508	305	415	302
Base Ponderada (Abs)	1022	262	215	171	375	140	308	574	510	512	300	403	319

Eje Troncal, abril de 2008

Los resultados han sido ponderados por ciudad y NSE de acuerdo a la población real en estudio

Total vertical : 100%

Base: Total de entrevistados

Toda base menor de 30 casos no es significativa estadísticamente

¿Ud. ha leído mucho algo o nada sobre el nuevo texto constitucional aprobado en Oruro?
-TOTAL EJE TRONCAL-

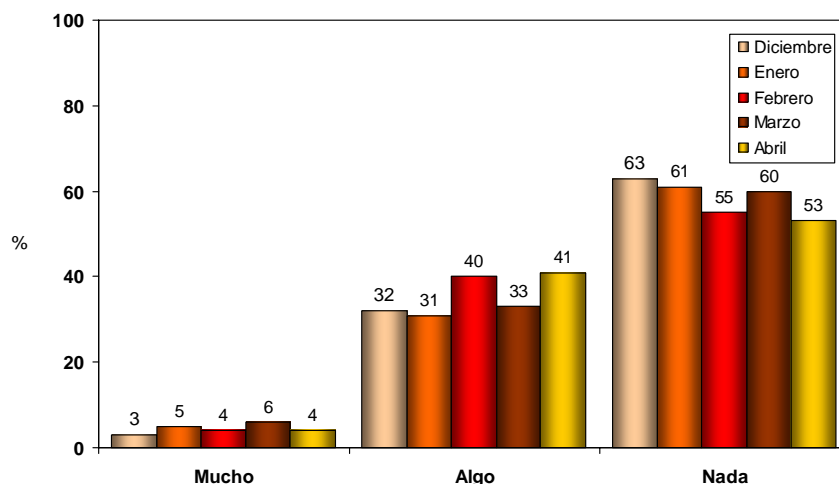

¿Ud. ha leído mucho algo o nada sobre el nuevo texto constitucional aprobado en Oruro?

Respuestas	Total %	Ciudad				NSE			Sexo		Edad		
		La Paz %	El Alto %	Coch. %	S. Cruz %	A/B %	C %	D/E %	Masc. %	Fem. %	18-24 %	25-39 %	40-70 %
Mucho	4	5	3	4	5	11	5	2	6	2	2	5	6
Algo	41	48	44	35	38	51	44	38	49	34	44	42	38
Nada	53	46	50	60	55	35	49	59	43	62	52	52	54
No precisa	2	1	3	1	2	3	2	1	2	2	2	1	2
Base Real (Abs)	1022	304	210	200	308	135	357	530	514	508	305	415	302
Base Ponderada (Abs)	1022	262	215	171	375	140	308	574	510	512	300	403	319

Eje Troncal, abril de 2008

Los resultados han sido ponderados por ciudad y NSE de acuerdo a la población real en estudio

Total vertical : 100%

Base: Total de entrevistados

Toda base menor de 30 casos no es significativa estadísticamente

De acuerdo a todo lo que conoce o ha escuchado hablar, si el Referéndum Constituyente fuera hoy ¿Ud. aprobaría o rechazaría la nueva Constitución Política del Estado?

-TOTAL EJE TRONCAL-

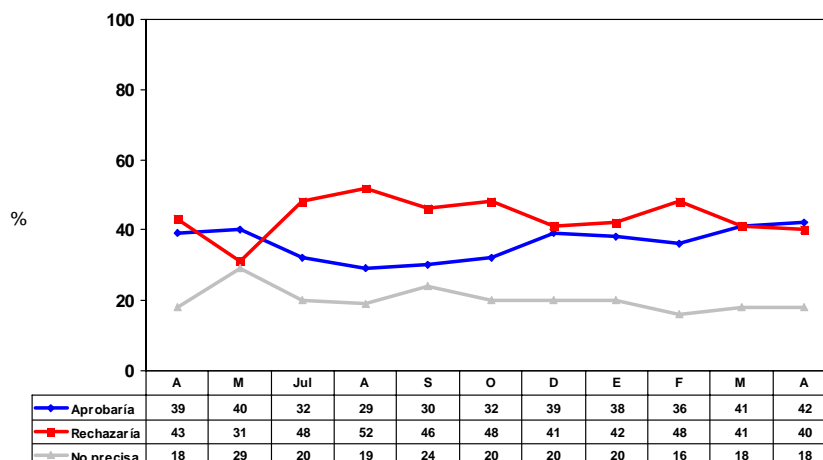

De acuerdo a todo lo que conoce o ha escuchado hablar, si el Referéndum Constituyente fuera hoy ¿Ud. aprobaría o rechazaría la nueva Constitución Política del Estado?

Respuestas	Total %	Ciudad				NSE			Sexo		Edad		
		La Paz %	El Alto %	Coch. %	S. Cruz %	A/B %	C %	D/E %	Masc. %	Fem. %	18-24 %	25-39 %	40-70 %
Aprobaría	42	51	63	32	28	21	36	50	45	39	45	40	42
Rechazaría	40	30	21	54	51	70	46	29	41	39	40	42	37
No precisa	18	19	16	14	21	9	18	21	14	22	15	18	21
Base Real (Abs)	1022	304	210	200	308	135	357	530	514	508	305	415	302
Base Ponderada (Abs)	1022	262	215	171	375	140	308	574	510	512	300	403	319

Eje Troncal, abril de 2008

Los resultados han sido ponderados por ciudad y NSE de acuerdo a la población real en estudio

Total vertical : 100%

Base: Total de entrevistados

Toda base menor de 30 casos no es significativa estadísticamente

En el caso en que se realice un Referéndum Autonómico en nuestro departamento, ¿Ud. votaría a favor o en contra de la Autonomía?
-TOTAL EJE TRONCAL-

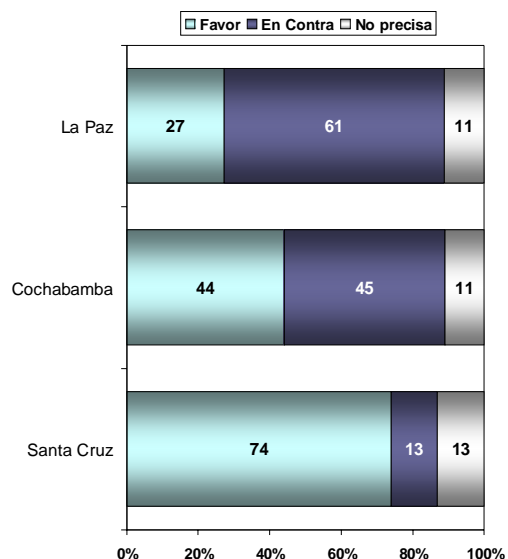

En el caso en que se realice un Referéndum Autonómico en nuestro departamento, Ud. votaría a favor o en contra de la Autonomía?

Respuestas	Total %	Total La Paz	Ciudad				NSE			Sexo		Edad		
			La Paz %	El Alto %	Coch. %	S. Cruz %	A/B %	C %	D/E %	Masc. %	Fem. %	18-24 %	25-39 %	40-70 %
Favor	47	27	32	22	44	74	71	59	35	48	47	49	46	47
En Contra	41	61	54	70	45	13	22	30	51	40	40	43	40	39
No precisa	12	11	14	8	11	13	7	11	14	12	13	8	14	14
Base Real (Abs)	1022	514	304	210	200	308	135	357	530	514	508	305	415	302
Base Ponderada (Abs)	1022	477	262	215	171	375	140	308	574	510	512	300	403	319

Eje Troncal, abril de 2008

Los resultados han sido ponderados por ciudad y NSE de acuerdo a la población real en estudio
Total vertical : 100%
Base: Total de entrevistados
Toda base menor de 30 casos no es significativa estadísticamente

INDICCA

Índice de Confianza del Consumidor de Ipsos APOYO -TOTAL EJE TRONCAL-

El Índice de Confianza de Consumidores de Ipsos APOYO (INDICCA) es un termómetro de la confianza de los consumidores sobre la actividad económica presente y futura. Para determinar el INDICCA, se promedian los resultados de preguntas relacionadas a la evaluación actual (INDICCA Presente) y las expectativas (INDICCA Futuro) sobre:

- La situación económica familiar.
- La situación económica del país.
- La situación laboral.
- El entorno de precios.
- La intención o capacidad de invertir en el hogar o comprar electrodomésticos.

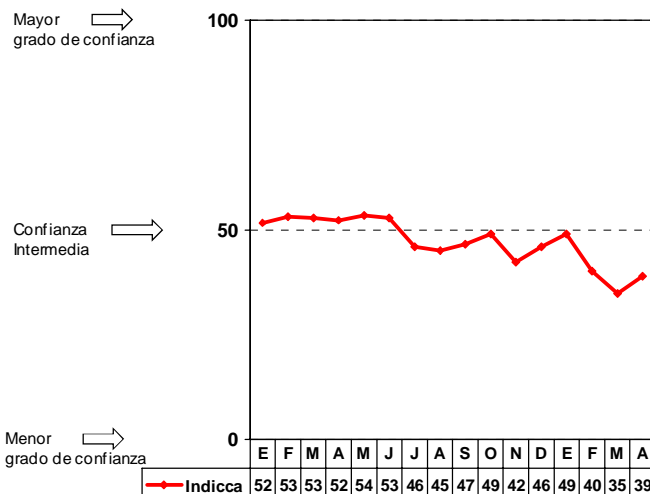

INDICCA Presente y Futuro -TOTAL EJE TRONCAL-

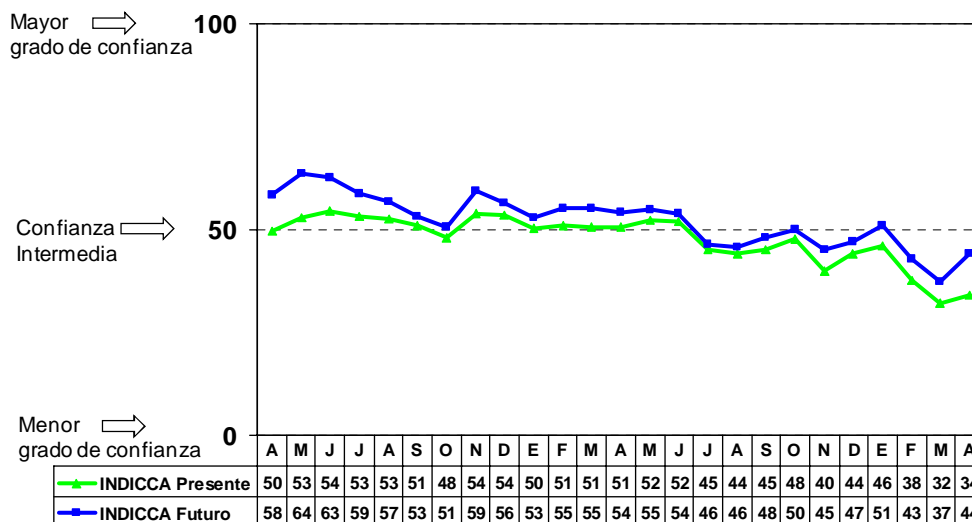

Índice de Confianza del Consumidor de Ipsos APOYO
 Consolidado por ciudad, NSE, sexo y edad
 -TOTAL EJE TRONCAL-

Respuestas	Total %	Ciudad				NSE			Género		Edad		
		La Paz %	El Alto %	Coch. %	S. Cruz %	A/B %	C %	D/E %	Masc. %	Fem. %	18-24 %	25-39 %	40-70 %
INDICCA	39,0	43,8	44,7	35,9	33,8	31,6	36,7	42,1	40,8	37,2	41,1	38,4	37,5
INDICCA Presente	34,2	39,8	40,5	30,7	28,3	28,4	31,3	37,2	36,6	31,8	37,1	33,5	32,2
INDICCA Futuro	43,7	47,7	49,0	41,2	39,2	34,8	42,2	46,9	45,0	42,5	45,2	43,4	42,8

Consumidores que esperan una mejora en su situación
 económica familiar, del país y condiciones para
 encontrar trabajo dentro de 12 meses
 -TOTAL EJE TRONCAL-

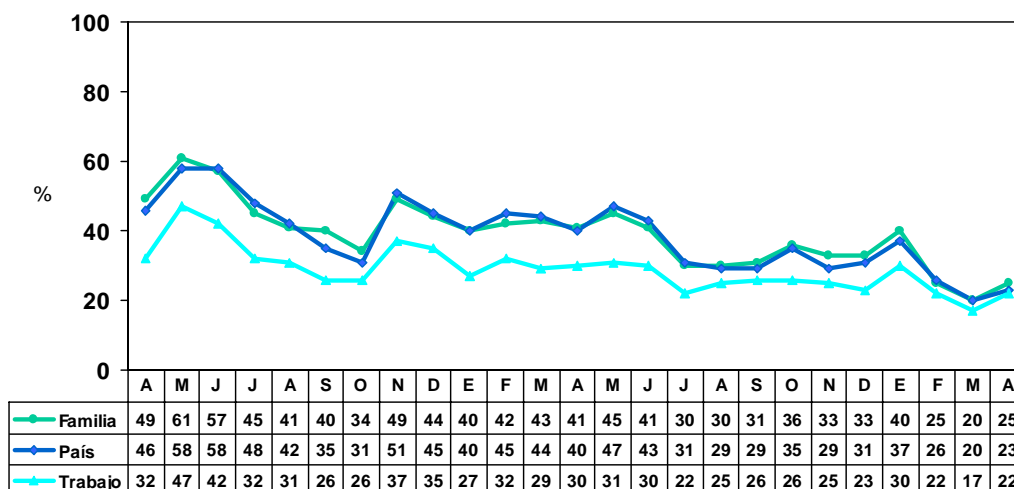

FICHA TÉCNICA

Objetivos del estudio

- Contar con el seguimiento sistemático de las opiniones y actitudes de la población con respecto a los acontecimientos políticos, económicos y sociales del país.

Diseño muestral

Universo: Compuesto por personas entre los 18 y 70 años de edad, de ambos sexos y de todos los niveles socioeconómicos, que residen en el área urbana del Eje Troncal de Bolivia, es decir las ciudades de La Paz, El Alto, Cochabamba y Santa Cruz.

Muestra: Conformada por 1.022 personas respetando la distribución real de la población por sexo y edad.

Selección muestral: Fue estratificada por zonas, con selección aleatoria de manzanas por computadora y selección sistemática de viviendas. En la vivienda la persona a ser entrevistada fue seleccionada teniendo en cuenta cuotas de sexo y edad. El diseño fue desproporcionado por niveles socioeconómicos y luego ponderado por ciudad y por nivel socioeconómico.

Margen de error: El diseño y tamaño muestral permiten realizar estimaciones en los resultados totales con un margen de error de $\pm 3,1\%$, estimando una confiabilidad del 95% al asumir la máxima dispersión en los resultados ($p/q=1$)

Cobertura

Geográfica: El estudio cubrió el área urbana de las ciudades que comprenden el Eje Troncal de Bolivia, es decir La Paz, El Alto, Cochabamba y Santa Cruz.

Estadística: Se entrevistó a 1.022 personas, de las cuales 514 fueron hombres y 508 fueron mujeres; 305 correspondientes al grupo de edad de 18 a 24 años, 415 al grupo de 25 a 39 años y 302 al segmento de 40 a 70 años.

Método: Se llevó a cabo mediante entrevistas directas orientadas a captar información de las personas mayores de edad, utilizando para ello un cuestionario estructurado y precodificado con algunas preguntas abiertas.

Trabajo de campo: Un equipo de encuestadores previamente seleccionado fue convocado y sometido a un entrenamiento con la finalidad de garantizar el manejo adecuado de los instrumentos e instrucciones en la selección muestral y en la aplicación del cuestionario. Luego de realizarse la totalidad de encuestas, el trabajo de los encuestadores fue sometido a un primer control de calidad, consistente en la supervisión del 30% del trabajo de cada uno.

Periodo del trabajo de campo: El trabajo de campo duró 8 días y se efectuó entre el 14 y el 21 de abril de 2008.

Edición y codificación: Una vez culminada la recolección de los datos, se procedió a efectuar un segundo control de calidad consistente en la revisión de la totalidad de los cuestionarios -edición- con el fin de detectar errores sistemáticos que pudieran haberse presentado durante la toma de información.

Posteriormente, las preguntas abiertas fueron codificadas, para lo cual se empleó una tabla de códigos previamente confeccionada mediante la transcripción del 100% de las respuestas. De esta manera, los cuestionarios estuvieron preparados para su digitación y procesamiento en el Centro de Cómputo de Ipsos APOYO.

Procesamiento de datos

El procesamiento de la información consistió en el ingreso y procesamiento automatizado de los datos, con el fin de detectar y corregir inconsistencias y de realizar la correspondiente tabulación. Para ello se tomó en cuenta una serie de normas, que fueron programadas en lenguaje de computadora. Además los resultados finales fueron ponderados con la finalidad de obtener la distribución real de la población en estudio.

Presentación de resultados

El informe está compuesto por un resumen ejecutivo, complementado con gráficos y tablas estadísticas que muestran los principales resultados del estudio.